हिंदी दैनिक

नागपुर मेट्रो समाचार

BCN GROUP

RNI.NO - MAHHIN/2019/78960 | P.NO : NPCITY/516/2021-2023 | नागपुर, गुरुवार, 16 जनवरी 2025 | अंक 95/ वर्ष 6 / पृष्ठ 8+4 / कीमत 3/-

शिवाजी महाराज की पवित्र भूमि पर नौसेना को मजबूत करने का बड़ा कदम: मोदी

मुंबई.

प्रधानमंत्री नरेंद्र मोदी ने मुंबई में नौसेना डॉकयार्ड में तीन उन्नत नौसैनिक लड़ाकू जहाजों आईएनएस सूरत, आईएनएस नीलगिरि और आईएनएस वाघशिर को राष्ट्र को समर्पित किया। प्रधानमंत्री नरेंद्र मोदी ने कहा, ''आज भारत की समुद्री विरासत, नौसेना के गौरवशाली इतिहास और आत्मनिर्भर भारत के मिशन के लिए बहुत बड़ा दिन है। छत्रपति शिवाजी महाराज ने भारतीय नौसेना को नई ताकत और नई दृष्टि दी।''

उनकी पवित्र भूमि पर, हम 21वीं सदी की नौसेना को मजबूत करते हैं।'' यह पहली बार है कि एक विध्वंसक, एक युद्धपोत और एक पनडुब्बी, तीनों एक ही समय में काम कर रहे हैं।'' भारत विस्तारवाद की नहीं, विकास की भावना से काम करता है। एक खुले, सुरक्षित, समावेशी हिंद-प्रशांत क्षेत्र की वकालत की। जब समुद्र की सीमा से लगे देशों के विकास की बात आई,

तो भारत ने सागर का मंत्र दिया - क्षेत्र में सभी के लिए सुरक्षा और विकास। जी-20 में भारत ने कहा, एक पृथ्वी, एक परिवार, एक भविष्य. कोरोना के समय भी भारत ने एक दुनिया, एक स्वास्थ्य की बात कही थी। मोदी ने कहा है कि वह पूरी दुनिया को अपना परिवार मानते हैं.

भारत एक समुद्री शक्ति बन गया, नीलगिरि चोल राजवंश की समुद्री शक्ति को समर्पित है। युद्धपोत सूरत उस समय की याद दिलाता है जब गुजरात एक बंदरगाह के माध्यम से पश्चिम एशिया से जुड़ा था। बागशीर पनडुब्बी भी आज ऑपरेशनल है. कुछ साल पहले मुझे पी-75 श्रेणी की पहली पनडुब्बी लॉन्च करने का अवसर मिला था। नरेंद्र मोदी ने कहा है कि आज मैं इस क्लास की छठी पनडुब्बी का उद्घाटन कर रहा हूं. दुनिया का भारत पर भरोसा बढ़ा, हमारी नौसेना ने पिछले कुछ महीनों में सैकड़ों लोगों की जान बचाई है।

हजारों करोड़ रुपये मूल्य के राष्ट्रीय और अंतर्राष्ट्रीय कार्गो को संरक्षित किया। दुनिया का भारत पर भरोसा बढ़ा है. भारतीय नौसेना और तटरक्षक बल पर विश्वास लगातार बढ़ रहा है। आसियान हो, ऑस्ट्रेलिया हो, खाड़ी देश हों या अफ्रीकी देश, आज सबके साथ भारत का आर्थिक सहयोग मजबूत हो रहा है।

मेक इन इंडिया के मंत्र के तहत काम कर रहे हैं

देश का सबसे बड़ा हेलीकॉप्टर विनिर्माण संयंत्र कर्नाटक में शुरू हो गया है। यूपी-तमिलनाडु में निर्माणाधीन डिफेंस कॉरिडोर को और गति मिलेगी। नौसेना ने मेक इन इंडिया अभियान का भी विस्तार किया है। मझगांव डॉक यार्ड में आपके सहयोगियों को एक भूमिका निभानी है। 10 साल में 33 जहाज और 7 पनडुब्बियां नौसेना में शामिल हुईं। इनमें से 39 का निर्माण भारतीय शिपयार्ड में किया गया है। हमारी सेना ने 5 हजार से ज्यादा ऐसे उपकरणों और उपकरणों की सूची तैयार की है, जिन्हें वो अब विदेश से आयात नहीं करेगी. जब कोई भारतीय सैनिक भारतीय साजो-सामान के साथ आगे बढ़ता है तो उसका आत्मविश्वास भी अलग होता है।

आयरलैंड को 304 रन से हराकर विमेंस इंडिया ने बनाया रिकॉर्ड

राजकोट. गुजरात के राजकोट में खेले गए तीसरे वनडे इंटरनेशनल में भारतीय महिला क्रिकेट टीम ने आयरलैंड के ख़िलाफ़ बड़ी जीत दर्ज की है. भारत ने 304 रन से आयरलैंड को हराकर रिकॉर्ड बनाया है. वनडे में भारतीय महिला क्रिकेट टीम के लिए ये अब तक की सबसे बड़ी जीत है. पहले बल्लेबाज़ी करते हुए भारत ने 436 रन का लक्ष्य दिया था, जिसके बाद आयरलैंड की पारी 131 रन पर ही सिमट गई. भारत की ओर से बल्लेबाज़ी करते हुए स्मृति मंधाना ने 135 और प्रतीका रावल ने 154 रनों की पारी खेली. इस दौरान भारत की कप्तान स्मृति मंधाना ने 70 गेंदों पर शतक बनाया, जिसके बाद वह वनडे में सबसे तेज़ सेंचुरी बनाने वाली भारतीय महिला खिलाड़ी बन गई हैं. भारत की ओर से गेंदबाज़ी करते हुए दीप्ति शर्मा ने तीन और तनुजा कंवर ने दो विकेट चटकाए. इस जीत के बाद भारत ने आयरलैंड के ख़िलाफ़ तीन मैचों की सिरीज़ 3-0 से जीत लिया है. **(पेज 7 भी देखें)**

...तो मोहन भागवत गिरफ्तार हो गए होते: राहुल गांधी

नई दिल्ली.

राष्ट्रीय स्वयंसेवक संघ प्रमुख मोहन भागवत ने राय व्यक्त की कि देश में सच्ची आजादी का बीजारोपण राम मंदिर की स्थापना के बाद ही हुआ था. सरसंघचालक मोहन भागवत ने हिंदू तिथि के अनुसार राम मंदिर प्राणप्रतिष्ठा समारोह के एक वर्ष पूरा होने के अवसर पर यह बात कही. इसके बाद लोकसभा में विपक्ष के नेता और कांग्रेस सांसद राहुल गांधी ने मोहन भागवत के आजादी वाले बयान पर जोरदार हमला बोला. राहुल गांधी ने कहा है कि मोहन भागवत ने संविधान का अपमान किया है. राहुल गांधी नए कांग्रेस कार्यालय के उद्घाटन के मौके पर बोल रहे थे.

इस मौके पर कांग्रेस के राहुल गांधी ने राम मंदिर प्राणप्रतिष्ठा समारोह पर मोहन भागवत के बयान पर जोरदार हमला बोला. मोहन भागवत ने संविधान पर हमला बोला है. राहुल गांधी ने कहा, यह देशद्रोह है और संविधान का अपमान है। पारदर्शी तरीके से चुनाव कराना चुनाव आयोग का कर्तव्य है. राहुल गांधी ने यह भी कहा कि महाराष्ट्र, हरियाणा चुनाव का डेटा उपलब्ध कराना आयोग की जिम्मेदारी है, लेकिन वे हमें डेटा देने से इनकार कर रहे हैं.

यदि भागवत पर कार्रवाई होती...

'मुझे लगता है कि यह बहुत प्रतीकात्मक है कि कल संघ प्रमुख ने कहा कि भारत को 1947 में कभी आज़ादी नहीं मिली। उन्होंने कहा कि असली आज़ादी तभी मिली जब राम मंदिर बना। मोहन भागवत ने कल संविधान पर हमला करते हुए कहा कि यह हमारा प्रतीक नहीं है स्वतंत्रता। मोहन भागवत ने देश को स्वतंत्रता आंदोलन और संविधान के बारे में अपनी राय बताने का साहस किया। उन्होंने कल जो कहा वह देशद्रोह है क्योंकि उन्होंने कहा कि यह हमारे देश और प्रत्येक भारतीय की स्वतंत्रता का अपमान है। अगर यह बयान किसी अन्य देश में दिया गया होता, तो भागवत को गिरफ्तार कर लिया गया होता और उन पर मुकदमा चलाया गया होता। राहुल गांधी ने कहा, यह कहना कि भारत को 1947 में आजादी नहीं मिली, हर भारतीय का अपमान है और हमें इसे सुनना बंद कर देना चाहिए।'

बसपा प्रमुख मायावती को बड़ी राहत

नई दिल्ली.

बहुजन समाज पार्टी प्रमुख मायावती को सुप्रीम कोर्ट से बड़ी राहत मिली है। मुख्यमंत्री कार्यकाल के दौरान सरकारी खजाने से करोडों रुपये खर्च कर अपनी और अपनी पार्टी के सिंबल हाथी की मूर्तियां बनाने के खिलाफ दाखिल जनहित याचिका का सुप्रीम कोर्ट ने 15 जनवरी को निपटारा कर दिया है। सुप्रीम कोर्ट ने मायावती के खिलाफ दाखिल कई गई याचिका पर सुनवाई बंद कर दी है। जानकारी के अनुसार, कोर्ट ने 15 साल पहले दाखिल याचिका को पुराना मामला मानते हुए सुनवाई बंद की। सुप्रीम कोर्ट के वकील रविकांत ने 2009 मे

याचिका दाखिल कर मांग की थी कि जनता के जितने पैसे का दुरूपयोग हुआ है, वो बहुजन समाज पार्टी से वसूला जाए और जनता के पैसे से पार्टी का सिंबल हाथी को पार्कों में बनाया गया है।

इसलिए बसपा का चुनाव चिन्ह जब्त करने का सुप्रीम कोर्ट चुनाव आयोग को आदेश दे। हालांकि कोर्ट ने याचिकाकर्ता की मांग नहीं मानी। जन्मदिन पर मायावती को मिली बड़ी राहत, बता दें कि यह फैसला उस दिन आया है जब मायावती अपना 69वां जन्मदिन मना रही हैं। इसलिए कहा जा सकता है कि मायावती को अपने जन्मदिन पर दोगुनी खुशी मिली। कोर्ट के फैसले से बसपा कार्यकर्ता भी काफी खुश नजर आ रहे हैं।

लखनऊ और नोएडा के पार्क में लगवाई थी मूर्तियां

मायावती ने साल 2009 में करदाताओं के पैसे से लखनऊ और नोएडा के पार्क में अपनी, कांशी राम और हाथियों की मूर्तियां बनवाया था। 2007 से 2012 के बीच मायावती यूपी की मुख्यमंत्री थीं। याचिका में दावा किया गया कि 52.20 करोड़ रुपये की लागत से साठ हाथी की मूर्तियां स्थापित करना सरकारी धन की बर्बादी है और चुनाव आयोग द्वारा जारी निर्देशों के विपरीत है।

आग को बुझाने में तेज हवाएं बनीं रोड़ा

लॉस एंजिलिस. लॉस एंजिलिस में लगी भयावह आग लगातार धधक रही है। इस बीच तेज हवाओं के चलने के पूर्वानुमान है जिसे देखते हुए पानी के अतिरिक्त टैंकर और बड़ी संख्या में अग्निशमन दल भेजे गए हैं। आग की चपेट में आने से इस क्षेत्र में हजारों घर तबाह हो गए है और कम से कम 26 लोगों की जान चली गई है।

विमानों से घरों और पहाड़ियों पर चमकीले गुलाबी रंग के अग्निरोधी रसायनों का छिड़काव किया गया, जबकि कर्मचारियों और दमकल वाहनों को सूखी झाड़ियों वाले विशेष रूप से संवेदनशील स्थानों के पास तैनात किया जा रहा है।

गंभीर रूप से बढ़ रहा 'मारबर्ग' वायरस

तंजानिया में 8 मौतों के बाद डब्ल्यूएचओ सतर्क

अरूषा. अभी तक कोरोना और एचएमपीवी संक्रमण के चलते दुनिया भर में हाहाकार था। मगर अब एक और नया वायरस आने से हड़कंप मच गया है। इस वायरस का नाम मारबर्ग बताया जा रहा है, जिसकी वजह से तंजानिया में 8 लोगों की मौत हो गई है। इन मौतों के बाद विश्व स्वास्थ्य संगठन ने सतर्क हो गया है। डब्ल्यूएचओ ने बुधवार को कहा कि उत्तरी तंजानिया के सुदूर हिस्से में संदिग्ध मारबर्ग के प्रकोप से आठ लोगों की मौत हो गई है।

डब्ल्यूएचओ प्रमुख टेड्रोस अधनोम घेब्रेयसस ने एक बयान में कहा, "हमें तंजानिया में मारबर्ग वायरसे से संक्रमित 9 मामलों की जानकारी अब तक मिली है, जिनमें 8 लोगों की मौत हो चुकी है।

डब्ल्यूएचओ के अनुसार इबोला की तरह मारबर्ग वायरस फलों, चमगादड़ों से उत्पन्न होता है और संक्रमित व्यक्तियों के शारीरिक तरल पदार्थ या दूषित चादर जैसी सतहों के निकट संपर्क के माध्यम से अन्य लोगों के बीच फैलता है। डब्ल्यूएचओ के अनुसार अगर उपचार नहीं कराया गया तो मारबर्ग के प्रकोप से बीमार पड़ने वाले 88 प्रतिशत लोगों के लिए यह घातक हो सकता है। इसके लक्षणों में बुखार, मांसपेशियों में दर्द, दस्त, उल्टी और कुछ मामलों में अत्यधिक रक्त हानि से मौत होना भी शामिल है.

केरल में अचानक जिंदा हो गया मुर्दा

कन्नूर. केरल के कन्नूर जिले से एक हैरान करने वाली घटना सामने आई है। जिले में मर चुके एक शख्स को लोग शवगृह में लेकर जा रहे थे उससे कुछ ही मिनट पहले वह जिंदा हो गया। इस चमत्कार को देखकर वहां मौजूद लोग हैरान हो गए। मृतक के परिजनों ने उसे मृत मान लिया था और मौत के बाद के आगे की प्रक्रिया के लिए उसे अस्पताल के शवगृह में ले जाया जा रहा था। परिवार ने अगले दिन उसके अंतिम संस्कार की पूरी तैयारी भी कर ली और निधन का शोक संदेश भी रिश्तेदारों को भेज दिया। रिश्तेदार शोक मनाने भी आ गए, लेकिन मुर्दा दोबारा जीवित हो गया, जिससे सभी लोग चौंक गए। कुथुपरम्बा के पचपोइका निवासी 67 वर्षीय पवित्रन के परिवार ने बताया कि, पवित्रन कई तरह की स्वास्थ्य समस्याओं से पीड़ित थे और वह अस्पताल में वेंटिलेटर पर थे, लेकिन इलाज के अधिक खर्च के कारण परिवार ने सोमवार को उन्हें वापस घर लाने का निर्णय लिया।

रिश्तेदारों ने बताया कि डॉक्टरों ने बताया कि पवित्रन बिना वेंटिलेटर के जीवित नहीं रह पाएंगे और अगर उसे हटा दिया गया तो 10 मिनट के भीतर उनकी मौत हो जाएगी। डॉक्टरों ने ये भी कहा था कि आईसीयू में उन्होंने अपनी आंखें नहीं खोली थीं और उनका ब्लड प्रेशर भी बहुत कम हो गया था। परिवार ने बताया कि डॉक्टरों ने कहा था कि घर ले जाने के क्रम में बिना वेंटिलेटर के साधारण एम्बुलेंस में पांच घंटे से अधिक की यात्रा में उनके बचने की संभावना नहीं है। रिश्तेदारों ने बताया कि यात्रा के दौरान पवित्रन का शरीर गतिहीन रहा और उसमें जीवन के कोई लक्षण नहीं दिखे।

पुकारो तो आंखें खोलकर देखता है

अस्पताल के अटेंडेंट जयन और इलेक्ट्रीशियन अनूप ने बताया कि हमने देखा कि उस मुर्दा कहे जाने वाले व्यक्ति की उंगलियां हिल रही हैं। हमने तुरंत रिश्तेदारों और चिकित्सकों को सूचित किया। जब मरीज का रक्तचाप जांचा गया तो वह सामान्य पाया गया। एकेजी मेमोरियल अस्पताल के अधिकारियों ने बुधवार को बताया कि पवित्रन अभी भी आईसीयू में है और उपचार पर सकारात्मक प्रतिक्रिया दे रहे हैं। एक अधिकारी ने बताया, "जब उसका नाम पुकारा जाता है तो वह अपनी आंखें खोलकर लोगों की ओर देखता है। हालांकि उसकी हालत गंभीर बनी हुई है, लेकिन वह ठीक से प्रतिक्रिया दे रहा है।"

शहरी नक्सलियों-'डीप स्टेट' के साथ 'गहरे संबंध': नड्डा

नई दिल्ली.

भाजपा के अध्यक्ष जे पी नड्डा ने बुधवार को कहा कि नेता प्रतिपक्ष राहुल गांधी की इस टिप्पणी से कांग्रेस का 'घिनौना सच' सामने आ गया है, जिसमें उन्होंने दावा किया है कि 'हम अब भाजपा, आरएसएस और 'इंडियन स्टेट' (भारतीय राज व्यवस्था) से लड़ रहे हैं'। राहुल ने इससे पहले, राष्ट्रीय राजधानी के कोटला रोड पर 9ए स्थित कांग्रेस के नए मुख्यालय के उद्घाटन के बाद पार्टी नेताओं को संबोधित करते हुए कहा, 'यह मत सोचिए कि हम निष्पक्ष लड़ाई लड़ रहे हैं। इसमें कोई निष्पक्षता नहीं है। यदि आप मानते हैं कि हम भाजपा नामक एक राजनीतिक संगठन से लड़ रहे हैं या हम आरएसएस नामक एक राजनीतिक संगठन से लड़ रहे हैं तो आप नहीं समझ पाए हैं कि क्या हो रहा है।'' उन्होंने कहा, ''भाजपा और आरएसएस ने हमारे देश के प्रत्येक संस्थान पर कब्जा कर लिया है। अब हम सिर्फ भाजपा नामक राजनीतिक संगठन और आरएसएस से नहीं.

राहुल गांधी की टिप्पणी पर प्रतिक्रिया

राहुल गांधी की टिप्पणी पर प्रतिक्रिया व्यक्त करते हुए नड्डा ने सोशल मीडिया मंच एक्स पर आरोप लगाया कि यह कोई रहस्य नहीं है कि राहुल गांधी और उनके 'परिवेशी तंत्र' के शहरी नक्सलियों और 'डीप स्टेट' के साथ 'गहरे संबंध' हैं जो भारत को 'बदनाम, अपमानित और खारिज' करना चाहते हैं। 'डीप स्टेट' ऐसे समूह को कहा जाता है जो गोपनीय तरीके से अपने विशेष हितों को पूरा करने, खासकर लोकतांत्रिक तरीके से चुनी गई सरकारों को अस्थिर करने के लिए काम करते हैं।

मौनी अमावस्या पर 8-10 करोड़ श्रद्धालु पहुंच सकते हैं प्रयागराज

प्रयागराज. प्रयागराज में जारी महाकुंभ के बीच मुख्यमंत्री योगी आदित्यनाथ ने मौनी अमवस्या की तैयारियों को लेकर खास निर्देश दिया। 29 जनवरी को मौनी अमावस्या है। उस दिन स्नान के लिए महाकुंभ में 8-10 करोड़ श्रद्धालुओं के संगम स्नान की संभावना है। सीएम योगी ने अधिकारियों को व्यवस्थाओं को और बेहतर बनाने के निर्देश दिया। मुख्यमंत्री योगी ने पिछले तीन दिनों में महाकुम्भ की व्यवस्थाओं की समीक्षा की।

विनोद तावड़े का गंभीर आरोप!

पवार ने दाऊद के गुर्गों को हेलिकॉप्टर से यात्रा कराई

मुंबई. सरदार वल्लभभाई पटेल, यशवंतराव चव्हाण, शंकरराव चव्हाण ने देश के गृह मंत्री के रूप में बहुमूल्य योगदान दिया है। लेकिन एनसीपी नेता शरद पवार ने मंगलवार को केंद्रीय गृह मंत्री अमित शाह पर हमला बोलते हुए कहा कि उनमें से किसी को भी उनके राज्य से नहीं निकाला गया है. बीजेपी के राष्ट्रीय सचिव विनोद तावड़े ने एक्स के जरिए इसका जवाब दिया है. अगर सावरकर, स्वतंत्रता सेनानी, जिन्हें दो आजीवन कारावास- काला पानी की सजा सुनाई गई, मंत्री बन गए, तो क्या पवार साहब ने उनके बारे में यही बयान दिया होगा? श्रद्धेय अटल जी, आडवानी, कई दिग्गज नेता आपातकाल के दौरान 17 महीने तक जेल में रहे.

पीएम मोदी: भारत असाधारण और अद्भुत भूमि

खारघर.

भारत केवल भौगोलिक सीमाओं में बंधा भूमि का टुकड़ा मात्र नहीं है। भारत जीवंत धरती है, जीवंत संस्कृति, जीवंत परंपरा है। उन्होंने कहा कि इस संस्कृति की चेतना यहां का आध्यात्म है। भारत को समझने के लिए पहले अध्यात्म को आत्मसात करना होता है। जो दुनिया को भौतिक दृष्टि से देखते हैं, उन्हें भारत भी अलग अलग भाषा और प्रांतों का समूह नजर आता है। जब सांस्कृतिक चेतना से अपने को जोड़ते हैं तो आपको भारत के विराट रूप के दर्शन होते हैं।

पीएम मोदी ने कहा कि हमारी अध्यात्मिक संस्कृति की नींव सेवा भाव है।अध्यात्मिकता में जनार्दन सेवा और जनसेवा एक हो जाते हैं। श्रीकृष्ण ने हमें सच्ची सेवा का मतलब बताया है। उन्होंने सुंदर तरीके से

समझाया, सच्ची सेवा वो ही, जिसमें आपका कोई स्वार्थ ना हो। प्रधानमंत्री नरेंद्र मोदी ने नवी मुंबई के खारघर में इस्कॉन के प्रयासों से निर्मित श्री श्री राधा-मदनमोहनजी मंदिर का उद्घाटन किया है। यह दुनिया का दूसरा सबसे बड़ा मंदिर है। पीएम मोदी ने इस अवसर पर अपने संबोधन में कहा कि ज्ञान और भक्ति की महान धरती पर इस्कॉन के प्रयासों से श्री श्री राधा-मोहन मंदिर का उद्घाटन हो रहा है। इस्कॉन के संतों का अपार स्नेह और अपनापन मिला, मंदिर प्रांगण में इस्कॉन के 5 हज़ार से ज़्यादा साधु संतों को संबोधित करते हुए उन्होंने कहा कि यह इस्कॉन के संतों का अपार स्नेह और अपनापन है कि मुझे ऐसे आलौकिक अनुष्ठान में अपनी भूमिका निभाने का पुण्य प्राप्त हुआ। राधा मोहन मंदिर की रूपरेखा, इसका स्वरूप उसमें अध्यात्म और विज्ञान की संपूर्ण परंपरा के दर्शन हो रहे हैं।

नई पीढ़ी की रुचि और आकर्षण के अनुरूप यहां महाभारत, रामायण, उसको समेटे हुए, उसपर आधारित म्यूजिम भी बनाया जा रहा है। पीएम मोदी ने कहा कि यह मंदिर परिसर आस्था के साथ-साथ भारत की चेतना को भी समृद्ध करने का एक पुण्य केंद्र बनेगा। पीएम मोदी ने कहा कि दुनिया भर में फैले इस्कॉन के अनुयायी भगवान श्रीकृष्ण की भक्ति की डोर से बंधे हैं। उन सबको एक-दूसरे से कनेक्ट रखने वाला एक और सूत्र है जो 24 घंटे हर भक्त को दिशा दिखाता रहता है। ये श्री स्वामी प्रभुपाद के विचारों का सूत्र है।

पीएम मोदी ने कहा कि हमारे मंदिर और धार्मिक स्थल सदियों से सामाजिक चेतना के केंद्र रहे हैं, हमारी सरकार कृष्ण सर्किट के माध्यम से देश के अलग-अलग धार्मिक स्थानों को जोड़ रही है इस्कॉन के सानिध्य में युवा सेवा और समर्पण की भावना से युवा राष्ट्रहित में काम करेंगे। हमें संवेनदशील इंसानों का समाज तैयार करना है। ऐसा समाज, जो मानवीय गुणों के साथ आगे बढ़े, जहां अपनेपन का विस्तार हो। इस्कॉन खारघर के प्रमुख सूरदास जी ने मोदी के तारीफ़ में कहा की आपका इस्कॉन से पुराना नाता रहा है। आप राज़ाओं के राजा है पर एक ऋषि भी है।

धार्मिक ग्रंथों और शास्त्रों के मूल में सेवा भावना

पीएम मोदी ने कहा कि हमारे धार्मिक ग्रंथों और शास्त्रों के मूल में सेवा भावना है और इस्कॉन जैसी विराट संस्था भी इसी सेवा भाव से काम करती है। कुंभ में इस्कॉन सेवा के कई बड़े कार्य कर रहा है।पीएम मोदी ने कहा कि मुझे संतोष है, हमारी सरकार भी इसी सेवा भावना के साथ पूरे समर्पण से लगातार देशवासियों के हित में काम कर रही है। हर घर में शौचालय बनवाना, हर गरीब महिला को उज्ज्वला गैस कनेक्शन देना, हर घर तक नल से जल की सुविधा पहुंचाना, गरीब को पांच लाख तक का मुफ्त इलाज देना, बेघर को पक्के घर देना, ये इसी सेवा भावना के साथ, इसी समर्पण भाव से किए कार्य हैं।जो मेरे लिए हमारी महान सांस्कृतिक परंपरा का प्रसाद है। सेवा की भावना सच्चा सामाजिक न्याय लाती है, सच्चे सेकुलरिज्म का प्रतीक है.

रियल एस्टेट क्षेत्र की मांग

सस्ती आवास परियोजनाओं पर आयकर की दर घटी

नई दिल्ली.

रियल एस्टेट सेक्टर के शीर्ष संगठन क्रेडाई ने सरकार को सुझाव दिया है कि बजट 2025 में किफायती आवास परियोजनाओं पर आयकर की दर केवल 15 प्रतिशत तय की जानी चाहिए। क्रेडाई के अनुसार इस कदम से कम लागत वाले मकानों की आपूर्ति बढ़ाने में मदद मिलेगी, जिनकी सबसे ज्यादा मांग है। भारतीय रियल एस्टेट डेवलपर्स संघ परिसंघ (क्रेडाई), जो 13,000 से अधिक डेवलपर्स का प्रतिनिधित्व करता है, ने इस क्षेत्र के सामने आने वाली गंभीर चुनौतियों के समाधान के लिए आगामी केंद्रीय बजट के लिए कई सुझाव दिए हैं।

भारतीय रियल एस्टेट डेवलपर्स संघ परिसंघ (क्रेडाई), जो 13,000 से अधिक डेवलपर्स का इस क्षेत्र के सामने आने वाली गंभीर चुनौतियों के समाधान के लिए आगामी केंद्रीय बजट के लिए कई सुझाव दिए हैं। क्रेडाई ने सरकार से अनुरोध किया है कि किफायती आवास परियोजनाओं पर आयकर की दर केवल 15 प्रतिशत तय की जानी चाहिए। इससे सस्ते घरों आपूर्ति में सुधार होगा, जिससे सबसे अधिक आम लोग लाभान्वित होंगे। क्रेडाई को बजट से क्या अपेक्षाएं हैं, आइए जानें।

रियल एस्टेट सेक्टर के शीर्ष संगठन क्रेडाई ने सरकार को सुझाव दिया है कि बजट 2025 में किफायती आवास परियोजनाओं पर आयकर की दर केवल 15 प्रतिशत तय की जानी चाहिए। क्रेडाई के अनुसार इस कदम से कम लागत वाले मकानों की आपूर्ति बढ़ाने में मदद मिलेगी, जिनकी सबसे ज्यादा मांग है। भारतीय रियल एस्टेट डेवलपर्स संघ परिसंघ (क्रेडाई), जो 13,000 से अधिक डेवलपर्स का प्रतिनिधित्व करता है, ने इस क्षेत्र के सामने आने वाली गंभीर चुनौतियों के समाधान के लिए आगामी केंद्रीय बजट के लिए कई सुझाव दिए हैं। क्रेडाई की सिफारिशों में किफायती आवास की परिभाषा में संशोधन, किफायती घर बनाने के लिए रियल एस्टेट कंपनियों को कर में छूट और आवास ऋण पर व्यक्तियों की ओर से चुकाए जाने वाले मूलधन और ब्याज पर कटौती की सीमा बढ़ाना शामिल है। क्रेडाई ने पिछले कुछ वर्षों में कुल ताजा आपूर्ति में किफायती आवासों की घटती हिस्सेदारी पर गंभीर चिंता व्यक्त की है। आपूर्ति में कमी के साथ, कुल बिक्री में किफायती घरों की हिस्सेदारी भी कम हो गई है। संगठन ने इस गिरावट की प्रवृत्ति को प्राथमिकता के आधार पर रोकने की आवश्यकता पर बल दिया है।

नए घर और दो करोड़ नए रोजगार देने का लक्ष्य

❑ ईरानी ने कहा कि हमारा विजन अगले सात वर्षों में सात करोड़ घर उपलब्ध कराने और दो करोड़ नए रोजगार देने का है। बजट 2025 के लिए क्रेडाई की सिफारिशों का उद्देश्य दीर्घकालिक चुनौतियों का समाधान करना और क्षेत्र की वास्तविक क्षमता को सामने लाना है। ईरानी ने कहा, "हमें विश्वास है कि ये उपाय विकास को गति देंगे, घर खरीदने वालों को सशक्त बनाएंगे और भारत की आर्थिक महत्वाकांक्षाओं को समर्थन देंगे।"

'वी' के उपभोक्ताओं को मिलेगा महाकुंभ लाइव दर्शन

मुंबई.

'वी' के यूज़र वी मुवीज़ एण्ड टीवी ऐप, पावर्ड बाय शेमारो पर सीधे प्रयागराज के त्रिवेणी संगम से शाही स्नान, अखाड़ा जुलूस और गंगा आरती का लाइव कवरेज देख सकेंगे। 12 साल में एक बार होने वाला महा कुंभ मेला उत्तर प्रदेश के प्रयागराज में 13 जनवरी से 26 फरवरी 2025 के बीच आयोजित किया जा रहा है। इस आयोजन में अनुमानित 40 करोड़ श्रद्धालु पहुंचने की संभावना है, जो इसे दुनिया के सबसे बड़े मानव समागमों में से एक बनाएगा। महा कुंभ मेले को सभी के लिए सुलभ बनाने के लिए, वी ने शेमारो के साथ साझेदारी की है। वी के उपभोक्ता मकर संक्रांति (14 जनवरी), मौनी अमावस्या (29 जनवरी) और महा शिवरात्रि (26 फरवरी) के दिन शाही स्नान का अनुभव ले सकेंगे, जब संत और श्रद्धालु पवित्र जल में डुबकी लगाएंगे। इसके अलावा, उपभोक्ता विशेष रूप से रिकॉर्ड किए गए कंटेंट, अखाड़ों के दौरे, लोक संगीत, भक्ति गीतों के सांस्कृतिक प्रदर्शन और लाखों तीर्थयात्रियों को सहयोग देने वाले विशाल बुनियादी ढांचे की कहानियों का भी आनंद उठा सकते हैं। इस पहल में संतों एवं आध्यात्मिक लीडरों के साथ इंटरव्यू, कल्पवासियों पर विशेष फीचर्स और पहली बार आने वाले तीर्थयात्रियों की मार्मिक कहानियां भी शामिल हैं। यह कदम वी की टेक्नोलॉजी के माध्यम से लोगों को जोड़ने की प्रतिबद्धता को दर्शाता है। टीयर 2 और टीयर 3 शहरों में बढ़ते हुए ओटीटी व्यूअरशिप को देखते हुए, वी सुनिश्चित कर रहा है कि महा कुंभ मेला सभी के लिए सुलभ हो। श्रद्धालु वी मुवीज़ एण्ड टीवी ऐप या वी मुवीज़ एण्ड टीवी टैब के जरिए कभी भी, कहीं भी शेमारो द्वारा पावर्ड लाइव स्ट्रीमिंग का आनंद ले सकते हैं। अपने यूज़र्स को बेहतरीन अनुभव प्रदान करने के लिए, वी ने 46,000 नई साईट्स और 58,000 से अधिक साईट्स की क्षमता बढ़ाई है, जिससे देश भर में 4जी नेटवर्क का विस्तार हुआ है। इसके परिणामस्वरूप, नवम्बर 2024 में ओपनसिगनल द्वारा जारी रिपोर्ट के अनुसार वी का 4जी नेटवर्क विभिन्न श्रेणियों में शीर्ष पर रहा है, जिसमें 4जी लाइव वीडियो अनुभव, डाउनलोड एवं अपलोड स्पीड और गेमिंग परफॉर्मेंस शामिल हैं।

अब हल्दीराम के साथ मिलेगा पेप्सी का मजा

दोनों की पार्टनरशिप बनेगी सबसे बड़ी डील

नई दिल्ली.

देश की सबसे पुरानी स्नैक्स कंपनी हल्दीराम को खरीदने के लिए विदेशी कंपनियां बेताब हैं. 18 महीने की खोज के बाद हाल ही में सिंगापुर की ग्लोबल इन्वेस्टमेंट कंपनी टेमासेक ने हल्दीराम में माइनोरिटी स्टेक खरीदने के लिए टर्म पेपर साइन किए थे कि अब देसी हल्दीराम को खरीदने की लाइन में पेप्सिको का भी नाम सामने आ गया है. अगर दोनों कंपनियों की बात बन गई तो हल्दीराम और पेप्सिको की पार्टनरशिप सबसे बड़ी डील बन जाएगी. देसी हल्दीराम में हिस्सेदारी खरीदने की रेस में पेप्सिको सबसे आगे चल रही है. हल्दीराम में हिस्सेदारी खरीदने को लेकर प्रमुख दावेदार टेमासेक और अल्फा वेव ग्लोबल जैसे दिग्गज भी आगे थे. लेकिन अब पेप्सिको अग्रवाल फैमिली से डील को लेकर डायरेक्ट बातचीत कर रहा है.

दिसंबर 2024 में 10-15 फीसदी हिस्सेदारी बेचने के प्रस्ताव को कैंसिल होने के बाद पेप्सिको हेडऑफिस के अधिकारियों ने बीते दिनों में माइनॉरिटी स्टेक खरीदने के लिए अग्रवाल परिवार के सदस्यों के साथ सीधे बातचीत शुरू की है. हल्दीराम को हिस्सेदारी बेचने के लिए 85,000-90,000 करोड़ रुपये के वैल्यूएशन की उम्मीद है, ऐसा इसलिए क्योंकि वो पहली बार किसी बाहरी निवेशक को शामिल करना चाहते हैं. वहीं, लेज़ चिप्स, कुरकुरे नमकीन स्नैक्स,डोरिटोस नाचो चिप्स बनाने वाली कंपनी पेप्सिको को भी घरेलू बाजार में कड़े कॉम्पीटीशन का सामना करना पड़ रहा है. ये भी एक कारण है कि पेप्सिको इस डील को लेकर काफी उत्साहित है और हल्दीराम के साथ डायरेक्ट बातचीत कर रही है.

एंजेल वन ने निवेशकों को किया सावधान

मुंबई.

फिनटेक क्षेत्र की अग्रणी कंपनी एंजेल वन लिमिटेड ने निवेशकों को कंपनी के नाम का दुरुपयोग करते हुए धोखाधड़ी करने वाले सोशल मीडिया समूहों और अनधिकृत निवेश योजनाओं के बारे में चेतावनी दी है। कंपनी ने पाया है कि सोशल मीडिया प्लेटफॉर्म्स पर एंजेल वन के नाम का झूठा दावा करते हुए कई अवैध समूह बनाए जा रहे हैं। एंजेल वन ने बताया कि ये धोखाधड़ी समूह सेबी की अनुमति या पंजीकरण के बिना प्रतिभूति से संबंधित सलाह और सिफारिशें दे रहे हैं। इसके अलावा, वे अवैध रूप से निवेशकों को रिटर्न के बारे में भ्रामक दावे कर रहे हैं। व्हाट्सएप और टेलीग्राम जैसे प्लेटफॉर्म्स पर एंजेल वन के ब्रांड नाम, लोगो, और अधिकारियों के नाम एवं छवियों का गलत तरीके से उपयोग किया जा रहा है, जिससे आम जनता को यह विश्वास हो रहा है कि वे एंजेल वन लिमिटेड से जुड़े हुए हैं। कंपनी ने इस बारे में एक बयान जारी करते हुए कहा, "हम यह स्पष्ट करना चाहते हैं कि प्रतिभूति बाजार में अनधिकृत निवेश सलाह देना और रिटर्न की गारंटी देना पूरी तरह से अवैध है। हम निवेशकों से आग्रह करते हैं कि वे किसी भी संचार की प्रामाणिकता को सत्यापित करें और वैध निवेश निर्णय केवल अधिकृत स्रोतों और शोध के आधार पर लें।" एंजेल वन ने यह भी स्पष्ट किया कि इसका किसी भी नकली एप्लिकेशन, वेब लिंक, या निजी सोशल मीडिया समूहों से कोई संबंध नहीं है। कंपनी ने आगे कहा कि धोखाधड़ी एप्लिकेशनों और वेब लिंक के साथ लेन-देन करने के परिणामस्वरूप होने वाले किसी भी वित्तीय नुकसान के लिए वह जिम्मेदार नहीं होगी। कंपनी ने यह भी कहा कि एंजेल वन किसी भी ग्राहक को अनौपचारिक सोशल मीडिया समूहों में नहीं जोड़ता, संवेदनशील व्यक्तिगत जानकारी का अनुरोध नहीं करता, और न ही अनधिकृत चैनलों के माध्यम से धन की मांग करता है या गारंटीकृत रिटर्न का वादा करता है। सभी वैध लेन-देन केवल एंजेल वन के आधिकारिक प्लेटफार्म्स के माध्यम से किए जाने चाहिए, और ऐप्स केवल अधिकृत ऐप स्टोर्स से डाउनलोड किए जाने चाहिए।

एंजेल वन ने निवेशकों को सतर्क रहने और अपनी वित्तीय सुरक्षा को सुनिश्चित करने के लिए आवश्यक सावधानी बरतने की सलाह दी है। साथ ही, कंपनी ने जनता से अनुरोध किया है कि वे किसी भी संदिग्ध गतिविधि की सूचना तुरंत कानून प्रवर्तन एजेंसियों को दें। यदि आप किसी संभावित घोटाले का सामना करते हैं, तो आप साइबरक्राइम पोर्टल पर इसकी सूचना दे सकते हैं या समर्पित हेल्पलाइन 1930 पर कॉल कर सकते हैं।

दिसंबर के निर्यात में एक प्रतिशत की गिरावट

नई दिल्ली. वैश्विक अनिश्चितताओं के कारण दिसंबर 2024 में भारत का निर्यात लगातार दूसरे महीने सालाना आधार पर करीब एक प्रतिशत घटकर 38.01 अरब डॉलर रह गया, इस दौरान व्यापार घाटा कम होकर 21.94 अरब डॉलर रह गया। वाणिज्य मंत्रालय के आंकड़ों के अनुसार, दिसंबर में आयात साल-दर-साल आधार पर लगभग 5 प्रतिशत बढ़कर 59.95 अरब अमेरिकी डॉलर हो गया। कुल मिलाकर, चालू वित्त वर्ष में अप्रैल-दिसंबर के दौरान निर्यात 1.6 प्रतिशत बढ़कर 321.71 अरब डॉलर हो गया, जबकि आयात 5.15 प्रतिशत बढ़कर 532.48 अरब डॉलर हो गया। अप्रैल-दिसंबर के दौरान व्यापार घाटा, जो आयात और निर्यात के बीच का अंतर है, बढ़कर 210.77 अरब अमेरिकी डॉलर हो गया, जो पिछले वित्त वर्ष की इसी अवधि में 189.74 अरब अमेरिकी डॉलर था। नवीनतम आंकड़ों के बारे में मीडिया को जानकारी देते हुए वाणिज्य सचिव सुनील बर्थवाल ने कहा कि वस्तुओं और सेवाओं दोनों में भारत का निर्यात अन्य देशों की तुलना में बेहतर चल रहा है।

भाजपा को दिल्ली में विजय मिलेगी: अमित शाह

नई दिल्ली. केन्द्रीय गृह एवं सहकारिता मंत्री अमित शाह ने महाराष्ट्र के शिरडी में भाजपा प्रदेश अधिवेशन के समापन समारोह में भाग लिया। इस दौरान अमित शाह जी ने कहा कि वर्ष 2024 के अंत में महाराष्ट्र में भाजपा की शानदार विजय ने न केवल राज्य की राजनीति में पार्टी की स्थिति को मजबूती दी है, बल्कि यह संकेत भी दिया कि भाजपा पूरे देश में अपने प्रभाव को बढ़ा रही है। अब 2025 की शुरुआत में दिल्ली में भाजपा की विजय की संभावना अधिक प्रबल दिख रही है। भारतीय जनता पार्टी की परंपरा है कि जो कहते हैं, वो करते हैं, भाजपा ने जो-जो कहा है, वो सब पूरा किया है। पार्टी ने 2014 से लेकर 2024 तक देश की जनता को अनगिनत वादे किए और उन सभी वादों को पूरा भी किया है।

भाजपा ने श्रीराम मंदिर बनवाने का वादा किया था और आदरणीय प्रधानमंत्री श्री नरेन्द्र मोदी जी ने 22 जनवरी 2024 को अयोध्या में भव्य श्रीराम मंदिर में राम लला की प्राणप्रतिष्ठा कर वादा पूरा कर दिया। मोदी सरकार ने धारा 370 को खत्म किया और देश से आतंकवाद को समाप्त किया। भाजपा ने गरीबों के कल्याण का वादा किया था। भाजपा सरकार ने 60 करोड़ गरीबों को घर, गैस, अनाज, बिजली, पानी और 5 लाख रुपये तक का मुफ़्त इलाज प्रदान किया। केजरीवाल सरकार केंद्र सरकार की योजनाओं और दिल्लीवासियों के बीच दरार बनकर खड़ी है, जो दिल्ली की जनता को हर उस लाभ से वंचित कर रही है जिसके वह हकदार हैं। भाजपा की चुनौती विशेष रूप से आम आदमी पार्टी से है. आदरणीय प्रधानमंत्री के नेतृत्व में भारतीय जनता पार्टी एक के बाद के एक विजय लेकर आगे बढ़ रही है। 8 फरवरी को दिल्ली में भी भारतीय जनता पार्टी की सरकार बनने जा रही है। 2024 को विजय के साथ अंत करने का काम महाराष्ट्र भाजपा ने किया और 2025 के विजय की शुरुआत दिल्ली भाजपा करने वाली है। माननीय प्रधानमंत्री नरेन्द्र मोदी के नेतृत्व में 2047 तक भारत दुनिया में प्रथम स्थान पहुंचे और हर क्षेत्र में सर्वप्रथम, पूर्ण विकसित राष्ट्र, सुरक्षित राष्ट्र और शिक्षित राष्ट्र हो इसके लिए भाजपा प्रतिबद्ध है।

इकोनॉमी को बूस्ट देने का प्लान

नई दिल्ली.

भारत सरकार 1 फरवरी को 2025 का बजट पेश करने जा रही है, जिसमें देश की इकोनॉमी को बूस्ट देने के लिए कई कदम उठाए जाने की उम्मीद है. बजट में मिडिल क्लास को राहत देने के लिए टैक्स में छूट, इंडस्ट्री को बाहरी दबाव से बचाने के लिए टैरिफ में बदलाव और रोजगार बढ़ाने के लिए कई तरीकों पर विचार किया जा रहा है.सरकार का प्लान है कि यह बजट इकोनॉमी में सुधार, बिजनेस और लोगों की लाइफस्टाइल को संवारने के संकेत के तौर पर पेश किया जाए. ईटी के मुताबिक, महाराष्ट्र और हरियाणा में हाल की चुनावी जीत से उत्साहित मोदी सरकार का मकसद एक मजबूत संदेश देना है कि वह विकास के लिए लगातार काम कर रही है. बजट में मिडिल क्लास के लिए टैक्स में राहत देने के कदमों पर चर्चा हो रही है. न्यू टैक्स रिजीम के तहत इंडिविजुअल्स के लिए छूट दी जा सकती है, साथ ही कॉर्पोरेट टैक्स को भी आसान बनाने का विचार किया जा रहा है. इसके अलावा टैक्स डिडक्टेड एट सोर्स को भी आसान बनाने का प्लान है.

थायरॉइड के लक्षणों को पहचानें, बीमारी का समाधान खोजें: डॉ. जयेश तिमाने

नई दिल्ली. थायरॉइड एक तितली के आकार की ग्रंथि है, जो गले के सामने स्थित होती है। यह ग्रंथि हार्मोन का उत्पादन करती है, जो शरीर के विभिन्न कार्यों जैसे चयापचय (मेटाबॉलिज्म), विकास और ऊर्जा स्तर को नियंत्रित करते हैं। थायरॉइड रोग सामान्य हैं और हल्के से लेकर गंभीर तक हो सकते हैं। ये पुरुषों और महिलाओं दोनों को प्रभावित करते हैं, हालांकि महिलाएं अधिक प्रभावित होती हैं। थायरॉइड के मुख्य रोगों में हाइपोथायरायडिज्म, हाइपरथायरायडिज्म, थायरॉइड कैंसर, ग्वाइटर (गलगंड) और थायरॉइडाइटिस शामिल हैं। इन स्थितियों, उनके लक्षणों और उपचार को समझना प्रभावी इलाज के लिए आवश्यक है। हाइपोथायरायडिज्म तब होता है जब थायरॉइड ग्रंथि पर्याप्त मात्रा में हार्मोन का उत्पादन नहीं करती, जिससे मेटाबॉलिज्म धीमा हो जाता है। इसका सबसे सामान्य कारण ऑटोइम्यून विकार है जिसमें प्रतिरक्षा प्रणाली थायरॉयड ग्रंथि पर हमला करती है। अन्य कारणों में आयोडीन की कमी, कुछ दवाइयां और रेडिएशन उपचार शामिल हैं। थायरॉयड कैंसर के मुख्य लक्षणों में गले में दर्द रहित गांठ, निगलने में कठिनाई, और आवाज में खराश शामिल हैं। अधिकांश मामलों का निदान अल्ट्रासाउंड इमेजिंग और फाइन नीडल एस्कपिरेशन बायोप्सी के माध्यम से किया जाता है। उपचार में सामान्यत: थायरॉयड के कुछ हिस्से या सम्पूर्ण थायरॉयड को हटाने के लिए सर्जरी की जाती है, इसके बाद बची हुई कैंसर कोशिकाओं को खत्म करने के लिए रेडियोधर्मी आयोडीन उपचार किया जाता है।

कुछ मामलों में, बाह्य बीम रेडिएशन या कीमोथेरेपी की आवश्यकता हो सकती है। गॉइटर थायरॉयड ग्रंथि का बढ़ना है, जो हाइपोथायरायडिज़म और हाइपरथायरायडिज़म दोनों में हो सकता है। यह आयोडीन की कमी, ऑटोइम्यून रोगों, या थायरॉयड में नोड्यूल्स के कारण भी हो सकता है। थायरॉयडाइटिस का मतलब थायरॉयड ग्रंथि की सूजन है, जो हाइपरथायरायडिज़म या हाइपोथायरायडिज़म में से किसी भी स्थिति का कारण बन सकती है। इसका सबसे सामान्य प्रकार हैशिमोटो थायरॉयडाइटिस है, लेकिन इसके अन्य प्रकार भी होते हैं, जैसे कि सबएक्यूट थायरॉयडाइटिस और पोस्टपार्टम थायरॉयडाइटिस। लक्षण अक्सर अन्य थायरॉयड स्थितियों के समान होते हैं और गले में दर्द और बुखार से लेकर थकान और मूड में बदलाव तक हो सकते हैं। थायरॉयडाइटिस के प्रकार के आधार पर उपचार निर्भर करता है। हैशिमोटो थायरॉयडाइटिस के लिए, सामान्यत: हार्मोन रिप्लेसमेंट थेरेपी का उपयोग किया जाता है, जबकि अन्य प्रकार अपने आप ठीक हो सकते हैं या एंटी-इन्फ्लेमेटरी दवाइयों की आवश्यकता हो सकती है।

महाकुंभ का सफर हुआ आसान

नई दिल्ली.

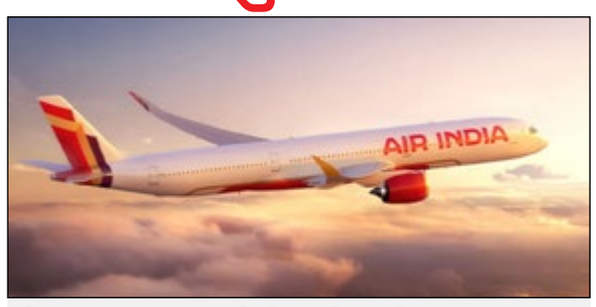

13 जनवरी से महाकुंभ मेला शुरू हो चुका है, जो 26 फरवरी तक चलेगा. इस दौरान करोड़ों श्रद्धालु देश-विदेश से प्रयागराज पहुंचेंगे, ताकि वे इस धार्मिक मेले का हिस्सा बन सकें. महाकुंभ में श्रद्धालुओं के सफर को आसान बनाने के लिए कई इंतजाम किए गए हैं. लोगों को बेहतर एयर ट्रैवल सर्विस देने के लिए एयर इंडिया ने बड़ा कदम उठाया है. इससे महाकुंभ में जाने का सफर अब पहले से कहीं ज्यादा आसान हो जाएगा. एयर इंडिया ने दिल्ली से प्रयागराज के लिए डेली फ्लाइट्स का ऐलान किया है.

एयर इंडिया ने घोषणा की है कि वह 25 जनवरी से 28 फरवरी तक दिल्ली और प्रयागराज के बीच रोजाना फ्लाइट्स शुरू करेगी. यह सर्विस खासकर उन श्रद्धालुओं के लिए फायदेमंद होगी, जो विभिन्न देशों से भारत आकर प्रयागराज पहुंचने के लिए फ्लाइट्स तलाश रहे हैं. एयर इंडिया के इस कदम से यात्रियों को एक सीधी और सुविधाजनक फ्लाइट का ऑप्शन मिलेगा, जिससे वे दिल्ली के रास्ते सीधे प्रयागराज पहुंच सकेंगे. नॉर्थ अमेरिका, यूरोप, ऑस्ट्रेलिया और साउथ-ईस्ट एशिया से महाकुंभ जाने वाले लोगों को इस सुविधा से बहुत राहत मिलेगी. विदेशों से आने वाले लोग सीधे दिल्ली से प्रयागराज की फ्लाइट पकड़ सकेंगे.

ये एयरलाइंस भी दे रहीं सर्विस

❑ इसके अलावा, पिछले महीने स्पाइसजेट ने भी ऐलान किया था कि वो महाकुंभ के लिए स्पेशल फ्लाइट्स शुरू करेगी. ये फ्लाइट्स दिल्ली, मुंबई, बेंगलुरु और अहमदाबाद से रोजाना प्रयागराज के लिए उड़ान भरेंगी. ये सर्विस 12 जनवरी से 28 फरवरी तक उपलब्ध रहेंगी. इससे श्रद्धालुओं को ज्यादा ऑप्शन मिलेंगे, और वे पसंद के मुताबिक फ्लाइट्स चुन सकेंगे. इसी तरह इंडिगो और अकासा एयर जैसी दिग्गज एयरलाइंस भी अपनी फ्लाइट्स विभिन्न शहरों से प्रयागराज के लिए चला रही हैं. इससे सभी श्रद्धालुओं को उनके घर से सीधे महाकुंभ तक पहुंचने का मौका मिलेगा.

१- श्रद्धा सबुरी लॉटरी, साई मंदिर
२- जय भोले लॉटरी, झेरी लॉन
३- न्यू बॉम्बे लॉटरी, लक्ष्मी भवन चौक धरमपेठ
४-साई लॉटरी, पंचशील चौक
५- अनिल बंसोड़ लॉटरी, झासीरानी चौक बर्डी
६- नरेंद्र लॉटरी, शिवम् मॉल के पास सीताबर्डी
७- प्रवीण लॉटरी महाराष्ट्र बैंक मुंजे चौक सीताबर्डी
८-मयूरी लॉटरी, आकाशवाणी चौक
९-माँ आंबे लॉटरी, आगाराम देवी
१०- नितिन लॉटरी, रामबाग कॉलोनी, मेडिकल चौक
११-दिलीप लॉटरी, नर्सिंग टॉकीज़, महाल
१२ श्री गणेश लॉटरी नर्सिंग टॉकीज़, महाल
१३-शुभम लॉटरी नर्सिंग टॉकीज़, महाल
१४ श्री गजानन लॉटरी झेंडा चौक, महाल
१५-आशीष लॉटरी शाहिद चौक, इतवारी
१६- ख्वाजा लॉटरी कमाल टॉकीज़, कमाल चौक
१७- वैभव लॉटरी इंदौरा चौक लष्करी बाग
१८-चिकटे लॉटरी सक्करदरा चौक
१९- ओमसाई लॉटरी,महाकाळकर बिल्डिंग, छोटा ताजबाग
२०- गुरुदेव लॉटरी , गांधीचौक चंद्रपुर
२१-गजानन लॉटरी, अकोला
22- प्रेम लॉटरी सेंटर, कमाल चौक
23- नारायण लॉटरी, शहीद चौक, इतवारी
24- महावीर लॉटरी, बाजार चौक, कलमेश्वर

प्रविण कडू : 9822472123

महाराष्ट्र राज्य लॉटरी
निकाल
महाराष्ट्र सह्याद्री
महालक्ष्मी विकली लॉटरी
सोडत सायं. 4:30 वाजता
सोडत दर मंगळवार • सोडत क्रमांक 02 • तिकीट किं. रु. 15/- • सोडत दिनांक 14/01/2025
पहिले सामायिक बक्षिस रु. 10000/- SM-00 : 2738
FOLLOWING NO.'S ARE COMMON TO ALL SERIES
दुसरे बक्षिस रु. 5000/- 2073
तिसरे बक्षिस रु. 2000/- 3649 पवार लॉटरी - ठाणे | 4045 रॉयल एजन्सी - आंकली | 5432 हरी श्री लॉटरी सेंटर, नालासोपारा
चौथे बक्षीस रु. 700/- (सर्व मालिकांसाठी)
1072 1771 2874 3990 5095
1116 1855 2878 4170 5232
1140 2057 2888 4218 5305
1167 2069 3318 4307 5491
1246 2223 3434 4543 5529
1310 2461 3455 4747 5573
1458 2555 3736 4946 5760
1510 2806 3883 5070 5957
महाराष्ट्र गजराज मासिक सोडत 25/01/2025
₹14 लाख ₹2.5 लाख -/20
महाराष्ट्र सह्याद्री महालक्ष्मी सोडत दिनांक 14/01/2025
ऑनलाईन रिजल्ट मिळवा : /princeagency /princeagencypl /princeagencymah

अक्षय विकली लॉटरी सोडत वार बुधवारी तिकीट किं. रु. 50/- सोडत क्र. 03 सोडत दिनांक 15/01/2025
7 लाख AK-02 : 3876
उत्तेजनार्थ बक्षिस रु. 5000/- 3876
2000/- 1186 1378 2722 3919 4120 4410
1000/- 1361 2106 2308 4485 5471 6096
500/- 1985 2240 2602 3008 6608 6791
200/- 1278 2406 3027 3030 5783 6097
रु. 100/- सहाने बक्षिस रु. 100/- (सर्व मालिकांसाठी)
महाराष्ट्र तेजस्विनी मासिक सोडत 18/01/2025
₹50 लाख ₹10 लाख ₹5 लाख
अक्षय सोडत 15/01/2025
/princeagency /princeagencypl /princeagencymah

नो पार्किंग स्पेस-नो कार...

मुंबई.

महाराष्ट्र सरकार एक नई नीति लागू करने की तैयारी में है, जिसके तहत लोगों को कार खरीदने से पहले पार्किंग की जगह बताना अनिवार्य होगा. परिवहन मंत्री प्रताप सरनाईक ने इस प्रस्ताव की घोषणा की, जिसका उद्देश्य शहरी क्षेत्रों में बढ़ती वाहन जाम की समस्या को नियंत्रित करना है. सरनाईक ने बताया कि घनी आबादी वाले शहरों में वाहनों की बढ़ती संख्या ट्रैफिक जाम का मुख्य कारण बन रही है.

उन्होंने कहा कि लोन पर खरीदे गए एक बेडरूम के फ्लैट में रहने वाले लोग सार्वजनिक सड़कों पर कार खड़ी कर रहे हैं, क्योंकि उनके पास निजी पार्किंग की व्यवस्था नहीं होती. आपातकालीन सेवाओं पर प्रभाव मंत्री ने इस बात पर जोर दिया कि सार्वजनिक जगहों पर वाहनों के अनियंत्रित पार्किंग से कई समस्याएं उत्पन्न हो रही हैं. इसमें एंबुलेंस और फायर ब्रिगेड जैसी आपातकालीन सेवाओं का अवरुद्ध होना भी शामिल है. उन्होंने कहा कि कई सोसाइटियों में खुले स्थानों को पार्किंग के लिए इस्तेमाल किया जाता है, जिससे आपातकालीन सेवाओं के संचालन में बाधा आती है.

हम ये नहीं कह रहे कि गरीब लोग कार न खरीदें' सरनाईक ने स्पष्ट किया कि यह नीति आर्थिक रूप से कमजोर वर्ग के खिलाफ नहीं है, जिनके पास निजी पार्किंग की सुविधा नहीं है, वे सार्वजनिक पार्किंग स्थल में स्थान सुरक्षित करके कार खरीद सकते हैं. उन्होंने कहा कि हम ये नहीं कह रहे हैं कि गरीब लोग कार न खरीदें, लेकिन उन्हें पार्किंग की व्यवस्था करनी होगी.

आलोचना और चुनौतियां

सरनाईक ने माना कि इस नीति को लेकर विरोध और आलोचना हो सकती है, लेकिन ट्रैफिक की समस्या का समाधान करने के लिए यह कदम जरूरी है. उन्होंने कहा कि कुछ लोग इस फैसले की सराहना करेंगे, जबकि कुछ आलोचना करेंगे. लेकिन सरकार को ट्रैफिक समस्या का समाधान करना ही होगा.

सार्वजनिक परिवहन सुधार

उन्होंने ये भी बताया कि निजी वाहनों पर निर्भरता कम करने के लिए सार्वजनिक परिवहन को बेहतर बनाने पर काम हो रहा है. इसमें मेट्रो रेल और अन्य सेवाओं के विस्तार की बात शामिल है.

बदलापुर में पति का बदला!

पत्नी पर बलात्कार करने वाले मित्र की हत्या

बदलापुर.

कुछ दिन पहले बदलापुर के एक स्कूल में एक नाबालिग लड़की के साथ अश्लील हरकत की घटना हुई थी. आरोपियों से मुठभेड़ के बाद एक बार फिर बदलापुर को हिला देने वाली घटना सामने आई है. जिगरी नामक दोस्त ने ही पत्नी पर हाथ डाला तो पति का गुस्सा फूट पड़ा और उसने यह कदम उठा लिया। दोस्त द्वारा पत्नी से दुष्कर्म करने की घटना सामने आई। दोस्त ने जो किया उसका बदला लेने के लिए उसने दोस्त को पार्टी में बुलाया, खूब शराब पिलाई और उसके सिर पर हथौड़े से बार-बार वार किया।

खून बहने से मित्रा की मौके पर ही मौत हो गई। इसके बाद पति ने बाथरूम में लेटकर अपनी मौत का नाटक रचा और पुलिस को बुला लिया। बदलापुर पूर्वी निवासी रवि (30) (बदला हुआ नाम) ने राजेश (29) को शराब पिलाकर और सिर पर हथौड़े से वार कर उसकी हत्या कर दी। उसने राजेश पर अपनी पत्नी के साथ दुष्कर्म करने का आरोप लगाया है और बदला लेने के लिए उसने राजेश की हत्या कर दी. बदलापुर पूर्व पुलिस ने बताया कि रवि ने अपराध कबूल कर लिया है। रवि शिरगांव का मूल निवासी है और बदलापुर में एक निजी कंपनी में हेल्पर के रूप में काम करता है। वह अपनी पत्नी के साथ बदलापुर ईस्ट में रहता है। रवि ने पुलिस को जो जानकारी दी, उसके मुताबिक राजेश रवि का करीबी दोस्त था. वह उनके घर आता-जाता था इसलिए वह उनकी पत्नी को अच्छी तरह से जानता था। जब उसकी पत्नी घर पर अकेली थी, तब राजेश रवि के घर आया और रवि की पत्नी के साथ बलात्कार किया। राजेश ने इस बारे में अपने पति को बताने पर जान से मारने की धमकी भी दी थी। रवि की पत्नी ने बड़ी हिम्मत करके रवि को सारी बात बता दी। उसके बाद उन दोनों ने राजेश को घर बुलाया और उसे मारने की योजना बनाई, ऐसा रवि ने अपने इकबालिया बयान में भी कहा। योजना के मुताबिक दोनों ने 10 जनवरी को राजेश को अपने घर एक पार्टी में बुलाया. वह बहुत शराब पीता था. रात को जब वह सोया तो रवि ने उसके सिर पर हथौड़े से वार कर दिया। इसमें राजेश की मौत हो गई। अगली सुबह रवि ने पुलिस को फोन किया और बताया कि राजेश उनके पास आया था। बाथरूम में गिरने के बाद सिर पर चोट लगने से उनकी मौत हो गई. पुलिस ने शव को कब्जे में लेकर पोस्टमार्टम के लिए भेजा तो रिपोर्ट में यह निष्कर्ष निकला कि राजेश की मौत सिर पर किसी भारी वस्तु से प्रहार के कारण हुई है। इसके बाद उन्होंने रवि से गहन पूछताछ की।

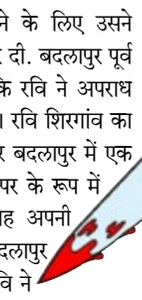

युवक ने पीड़िता को सड़क पर रोककर दी धमकी

मुंबई.

महाराष्ट्र के मुंबई में रेप के आरोप में फरार 20 साल के एक युवक ने 17 साल की पीड़िता को सरेराह रोककर धमकी दी है. घटना शनिवार रात की है जब लड़की मुलुंड से अपने घर की ओर पैदल जा रही थी. युवक ने कहा कि रेप का मामला वापस ले लो वरना गंभीर परिणाम भुगतने पड़ सकते हैं. रेप के आरोप में फरार 20 साल के एक युवक ने 17 साल की पीड़िता को सरेराह रोककर धमकी दी है. युवक ने उसके खिलाफ दर्ज बलात्कार का मामला वापस लेने की धमकी दी. मुंबई पुलिस के एक अधिकारी ने मंगलवार को ये जानकारी दी है. घटना शनिवार रात की है जब लड़की मुलुंड से अपने घर की ओर पैदल जा रही थी. एक पुलिस अधिकारी ने बताया कि आरोपी ने लड़की पर पहले कई आरोप लगाए और फिर उसे उसके खिलाफ बलात्कार का मामला वापस नहीं लेने पर गंभीर परिणाम भुगतने की चेतावनी दी.

भागने से पहले उसने लड़की का मोबाइल फोन भी छीन लिया. पुलिस ने चोरी और छेड़छाड़ के लिए बीएनएस धाराओं और यौन अपराधों से बच्चों का संरक्षण अधिनियम के तहत एक नया मामला दर्ज किया है. एक पुलिस अधिकारी ने कहा कि बलात्कार का मामला दर्ज होने के बाद से आरोपी फरार हो गया है. पहले भी आए रेप पीड़िता को धमकी के मामले रेप पीड़िता को घमकी का ये कोई पहला मामला नहीं है बल्कि पहले भी ऐसे मामले सामने आते रहे हैं. बीते सितंबर में लखनऊ के चिनहट में युवती से गैंगरेप का मामला सामने आया था. पुलिस ने इस मामले में मुकदमा दर्ज कर तीन आरोपियों को गिरफ्तार कर लिया. पुलिस ने बताया था कि आरोपियों ने गैंगरेप के बाद पीड़िता को जान से मारने की धमकी और मुंह न खोलने की हिदायत भी दी थी.

ऑटो ने कई वाहनों को मारी टक्कर

हादसे में 3 लोगों की मौत; 15 घायल

ठाणे.

महाराष्ट्र के ठाणे जिले में बुधवार सुबह राजमार्ग पर एक ऑटो रिक्शा ने एक बस और कुछ अन्य वाहनों को टक्कर मार दी, जिससे तीन लोगों की मौत हो गई और 15 अन्य घायल हो गए। पुलिस ने बताया कि यह दुर्घटना सुबह 4.15 बजे मुंबई-आगरा राजमार्ग पर शाहपुर तालुका के गोथेघर गांव में खडावली पुल के पास हुई। ऑटो-रिक्शा चालक ने पहियों पर से नियंत्रण खो दिया था।

शाहपुर पुलिस थाने के एक अधिकारी ने बताया कि इसके परिणामस्वरूप वाहन सड़क विभाजक से टकरा गया, लेन से बाहर चला गया और विपरीत दिशा से आ रही एक निजी लक्जरी बस, दो कारों और एक टेम्पो से टकरा गया। हादसे में 3 की मौत और 15 घायल उन्होंने बताया कि बस में सवार तीन लोगों की मौके पर ही मौत हो गई और ऑटो-रिक्शा चालक समेत 15 अन्य लोग घायल हो गए। अधिकारी ने बताया कि बस नासिक से मुंबई जा रही थी। सूचना मिलने के बाद स्थानीय पुलिस और आपातकालीन प्रतिक्रिया दल मौके पर पहुंचे। अधिकारी ने बताया कि घायलों को शाहपुर उप-अस्पताल में भर्ती कराया गया है और उनमें से तीन की हालत गंभीर बताई गई है। पुलिस ने बताया कि शवों को पोस्टमार्टम के लिए सरकारी अस्पताल भेज दिया गया है। टैंपो चालक ने खोया नियंत्रण टैंपो चालक ने अपना नियंत्रण खो दिया और लोहे की छड़ से लदे ट्रक को पीछे से टक्कर मार दी। हादसे में आठ लोगों की मौत हो गई। कुछ घायलों की हालत गंभीर है। उन्होंने बताया कि पुलिस और दमकलकर्मियों ने स्थानीय लोगों की मदद से तुरंत बचाव कार्य शुरू कर दिया। घायलों का जिला अस्पताल और कुछ निजी अस्पतालों में इलाज में कराया गया। पुलिस और स्वास्थ्य अधिकारियों ने बताया कि मृतकों की संख्या बढ़ने की आशंका है, क्योंकि कुछ यात्री गंभीर रूप से घायल हुए हैं।

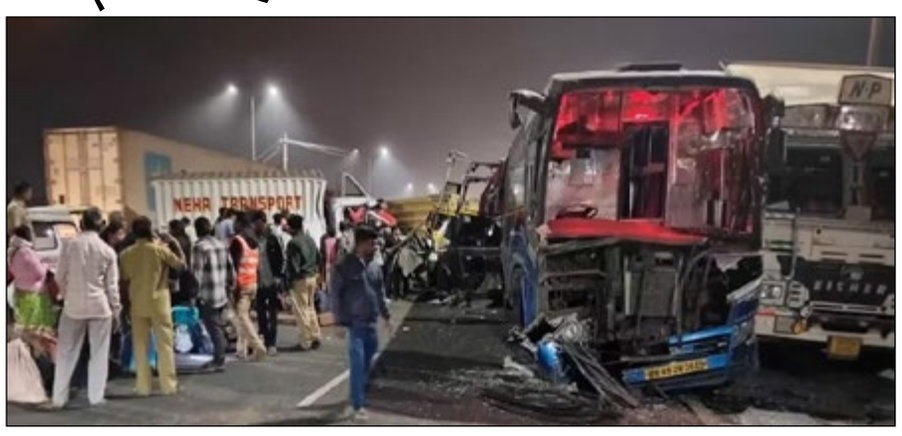

टैंपो और ट्रक की टक्कर में 8 लोगों की मौत

महाराष्ट्र के नासिक जिले के द्वारका सर्किल में रविवार को एक टैंपो और ट्रक की टक्कर में आठ लोगों की जान चली गई। इस दुर्घटना में कई लोग घायल भी हुए हैं। एक पुलिस अधिकारी ने बताया कि यह घटना शाम साढ़े सात बजे अयप्पा मंदिर के निकट हुई। उन्होंने बताया कि टैंपो में 16 यात्री सवार थे। वे एक धार्मिक कार्यक्रम में शामिल होकर लौट रहे थे।

धनंजय मुंडे की गैंग के कारण उनके समाज की बदनामी हुई: मनोज जरांगे

जालना.

एमसीओ के मुताबिक संतोष देशमुख हत्या मामले में अब वाल्मीक कराड को गिरफ्तार कर लिया गया है. कराड पर हमले के बाद मराठा आरक्षण प्रदर्शनकारी मनोज जरांगे पाटिल काफी आक्रमक हो गए हैं. जारांगे पाटिल ने अपील की कि इस मामले में किसी भी दोषी को बख्शा नहीं जाना चाहिए और मुख्यमंत्री को अपना वादा पूरा करना चाहिए. इसके अलावा उन्होंने इस बार धनंजय मुंडे पर भी हमला बोला. उन्होंने कहा कि इस बात पर संदेह है कि क्या संतोष देशमुख की हत्या के मामले में धनंजय मुंडे भी शामिल हैं.

मनोज जरांगे पाटिल ने धनंजय मुंडे पर तोप चला दी. मनोज जरांगे पाटिल ने कहा कि संतोष देशमुख की हत्या के बाद रंगदारी मांगने वालों और अपराधियों के बीच कम से कम कुछ दिनों तक फोन पर बातचीत हुई होगी. जारांगे पाटिल ने कहा कि सीडीआर की जांच जरूरी है. बताया जाता है कि मोबाइल फोन फेंक दिया गया है. एक तरह से सबूत मिटाने की कोशिश है. उनका नार्को टेस्ट होना चाहिए. यह एक गिरोह है, आरोपियों के पक्ष में आंदोलन शुरू हो गया है. एक मंत्री आरोपियों के परिवार से मिले लेकिन वह संतोष के परिवार से नहीं मिले. उनकी तरफ देखा तक नहीं. मनोज जारांगे पाटिल ने आरोप लगाया कि संतोष देशमुख की हत्या में धनंजय मुंडे भी शामिल थे.

कराड द्वारा जमा की गई संपत्ति मुंडे की है! पाटिल ने आगे कहा कि ये वाल्मीक कराड किसी भी तस्वीर में नहीं था. उसने यह संपत्ति किसके लिए एकत्रित की? जारांगे पाटिल ने संदेह जताया कि कराड की यह संपत्ति धनंजय मुंडे की है. वाल्मीक कराड ने धनंजय मुंडे के लिए पाप किया. जारांगे पाटिल ने मांग की कि इनकम टैक्स की छापेमारी तुरंत होनी चाहिए और धनंजय मुंडे के गैंग की वजह से पूरे समाज की बदनामी हुई है... मनोज जारांगे पाटिल ने धनंजय मुंडे पर करारा प्रहार किया. उन्होंने कहा कि धनंजय मुंडे गैंग ने पूरे समाज को बदनाम किया है. इस मामले में किसी भी समुदाय की आलोचना नहीं की गई. वंजारी समाज में अच्छे लोग हैं, उन्हें कोई दोष नहीं देता. लेकिन मुंदियों के लाभुक गिरोह के कारण समाज बदनाम हो रहा है. जारांगे पाटिल ने कहा कि यही गिरोह कराड के लिए आंदोलन कर रहा है और राज्य को बदनाम कर रहा है. जारांगे पाटिल ने यह भी मांग की कि जबरन वसूली और हत्या के मामलों में किसी भी आरोपी को रिहा नहीं किया जाना चाहिए. मनोज जारांगे ने भी उल्टा सवाल पूछा कि न्याय मांगेंगे तो जातिवाद कैसा. मुंडे ने आरोपियों का समर्थन करने की परंपरा शुरू कर दी है. उन्होंने कहा कि यह राज्य में गलत कदम उठाया जा रहा है. उन्होंने कहा कि भले ही इस मामले में जाति का जिक्र नहीं किया गया, लेकिन जाति को सामने लाया गया.

सिंधुदुर्ग जिले में वन क्षेत्र में वृद्धि जबकि पश्चिमी घाट में कमी

सावंतवाड़ी.

जहां पूरे महाराष्ट्र में वन क्षेत्र कम हो रहा है, वहीं सिंधुदुर्ग जिले में वन क्षेत्र पिछले दस वर्षों की तुलना में 29.37 वर्ग मीटर बढ़ गया है।

दिलचस्प बात यह है कि पश्चिमी घाट के पारिस्थितिक रूप से संवेदनशील क्षेत्र में वन क्षेत्र 1 हजार, 805.75 वर्ग मीटर है।

केन्द्रीय पर्यावरण विभाग की भारतीय वन सर्वेक्षण रिपोर्ट से स्पष्ट है कि किलोमीटर की कमी हुई है। यह रिपोर्ट हाल ही में प्रकाशित हुई है और इसमें राज्य के विभिन्न जिलों के आंकड़े सामने आये हैं. इस रिपोर्ट में पिछले दस वर्षों में सिंधुदुर्ग जिले का वन क्षेत्र 1,281.93 वर्ग किमी था, जबकि वर्तमान में वन क्षेत्र 1,311.30 वर्ग किमी है। इसमें 29 वर्ग किमी की बढ़ोतरी हुई है. जबकि पिछले दस वर्षों में पश्चिमी घाट में घने वन क्षेत्र में वृद्धि हुई है, कुल वन क्षेत्र घटकर 58.22 वर्ग मीटर हो गया है। देखने में आ रहा है कि किलोमीटर में कमी आई है. केंद्रीय पर्यावरण मंत्री भूपेन्द्र यादव ने 21 दिसंबर को 'भारतीय वन सर्वेक्षण रिपोर्ट 2023' जारी की। यह रिपोर्ट भारतीय वन सर्वेक्षण विभाग द्वारा हर दो साल में प्रकाशित की जाती है। इस रिपोर्ट से पश्चिमी घाट में वन क्षेत्र को लेकर गंभीर बातें सामने आई हैं. पश्चिम घाट 1 लाख, 40 हजार वर्ग मीटर है. किमी भौगोलिक क्षेत्र में फैला हुआ है। यह छह राज्यों गुजरात, महाराष्ट्र, गोवा, कर्नाटक, केरल और तमिलनाडु में फैला हुआ है। 2012 में पश्चिमी घाट को यूनेस्को विश्व धरोहर स्थल का दर्जा भी मिला। हालाँकि, सह्याद्रि के वन क्षेत्र में दिन-ब-दिन गिरावट चिंता का विषय है। लेकिन दूसरी ओर, सह्याद्री की बेल्ट में आने वाले सिंधुदुर्ग जिले में पिछले दस वर्षों में वन क्षेत्र में भारी वृद्धि हुई है।

सिंधुदुर्ग जिले के कुछ इलाकों में पेड़ों की कटाई पर प्रतिबंध लगा दिया गया है। इसके कारण, पेड़ों की असंख्य कटाई को रोका गया है और डोडामार्ग और सावंतवाड़ी तालुका में अन्य तालुका की तुलना में बड़े वन संसाधन हैं। वन विभाग इस वन संपदा को बनाए रखने में सफल रहा है। इससे वन क्षेत्र को बढ़ाने में भी मदद मिली है। माना जाता है कि वन क्षेत्र में वृद्धि सिंधुदुर्ग जिले के लिए भूमि की बर्बादी है।

वाल्मीक को 7 दिन की एसआईटी हिरासत में भेजा

बीड़.

रंगदारी मामले के आरोपी और धनंजय मुंडे के करीबी वाल्मीक कराड की रिमांड सुनवाई अब केज कोर्ट के बजाय बीड जिला कोर्ट के विशेष मकोका कोर्ट में हुई। सुनवाई के दौरान जांच अधिकारियों की ओर से कोर्ट के सामने नए दावे और जानकारियां पेश की गईं. दोनों पक्षों की दलीलें सुनने के बाद कोर्ट ने वाल्मीक को 7 दिन की पुलिस रिमांड पर भेज दिया हिरासत की बात सुनी जाती है.

इस बीच एसआईटी ने 10 दिन की पुलिस हिरासत की मांग की थी. वाल्मिक कराड को विशेष मकोका अदालत ने 7 दिनों के लिए एसआईटी हिरासत में भेज दिया है। यह हिरासत मकोका एक्ट के तहत दी गई है. क्या इन 7 दिनों के दौरान वाल्मीक कराड संतोष देशमुख हत्याकांड में शामिल थे? इसके साथ ही एसआईटी विभिन्न मामलों की जांच करेगी.

संभाजीनगर में छात्र की गला रेतकर हत्या

छत्रपतीसंभाजी नगर. कॉलेज में कॉलर उड़ाने के गुस्से से 19 साल के एक कॉलेज छात्र की गला रेतकर बेरहमी से हत्या कर दी गई. यह हत्या छात्र के आवासीय फ्लैट में घुसकर की गई है. इससे शहर में सनसनी मच गयी है. पुलिस के मुताबिक, मृत छात्र की पहचान प्रदीप विश्वनाथ निसपे के रूप में हुई है. वह उस्मानपुरा इलाके का रहने वाला है वह कॉलेज में बीसीए की पढ़ाई कर रहा था. वह उसी इलाके में भाजीवाली बाई की मूर्ति के बगल में एक अपार्टमेंट में किराए पर रह रहा था। उसके चाचा और 3 अन्य दोस्त भी उसके साथ रहते थे। मंगलवार शाम सभी लोग कॉलेज से घर लौटे। इसके बाद उसके चाचा और अन्य दोस्त बाहर घूमने चले गये. इस समय प्रदीप फ्लैट पर अकेले रह रहे थे। रात करीब 10 बजे जब उसका भाई और दोस्त घर लौटे तो उन्होंने प्रदीप को खून से लथपथ पड़ा हुआ पाया और उसका गला कटा हुआ था। उन्होंने इसकी जानकारी उस्मानपुरा पुलिस को दी, जो घटनास्थल से महज एक कॉल की दूरी पर थी. इसके बाद पुलिस तुरंत मौके पर पहुंची और जांच शुरू कर दी. उन्होंने इस मामले में अज्ञात आरोपियों के खिलाफ मामला दर्ज कराया है. खबरों के मुताबिक, प्रदीप की हत्या से 3 दिन पहले कॉलेज में कुछ छात्रों से उसकी बहस हुई थी. ये बहस छोटी-छोटी वजहों से थी जैसे घूरते क्यों हो, कॉलर क्यों उड़ाते हो. यह भी कहा जा रहा है कि छात्रों के दो गुटों के बीच झड़प भी हुई. आशंका है कि इसी विवाद को लेकर हत्या की यह वारदात हुई होगी. ऐन संक्रांति के दिन एक छात्र की गला रेतकर निर्मम हत्या कर दी गई।

हत्या वाले दिन आरोपी ने वाल्मीक से 10 मिनट तक बात की

बीड. मकोका और हत्या की साजिश में शामिल होने का आरोप लगने के बाद वाल्मीक कराड को बीड अदालत में पेश किया गया. एसआईटी के मुख्य जांच अधिकारी अनिल गुजर ने कोर्ट को सबूत दिए कि वाल्मीक हत्याकांड में शामिल था. जिस दिन संतोष देशमुख की हत्या हुई, हमें कॉल रिकॉर्ड मिले हैं कि हत्याकांड के आरोपी और वाल्मीक कराड के बीच दोपहर में बातचीत हुई थी. जांच अधिकारी गुजर ने कोर्ट में दावा किया कि आरोपी और कराड के बीच 10 मिनट तक बातचीत हुई. ऐसे में कहा जा रहा है कि वाल्मीक पुरता हत्याकांड में शामिल है. अब तक वाल्मिक कराड और देशमुख हत्याकांड की रंगदारी के मामले की सुनवाई केज कोर्ट में हो रही थी. लेकिन सुरक्षा कारणों से बुधवार की सुनवाई बीड जिला कोर्ट में हुई. इससे पहले उसे केज कोर्ट की ओर भेजा गया. लेकिन सुरक्षा कारणों का हवाला देकर उन्हें वापस बीड लाया गया। संतोष देशमुख की हत्या 9 दिसंबर को हुई थी, उस दिन दोपहर 3.20 से 3.30 बजे के बीच आरोपी सुदर्शन घुले, विष्णु चाटे की वाल्मीक कराड से फोन पर बातचीत हुई थी. एसआईटी ने जांच के दौरान कॉल्स को ट्रेस किया. एसआईटी के मुख्य जांच अधिकारी अनिल गुजर ने कोर्ट को बताया कि हमें ये जानकारी एसआईटी द्वारा सैकड़ों फोन कॉल्स की जांच के बाद मिली. साथ ही, अनिल गुजर ने अदालत में बड़ा दावा किया कि संतोष देशमुख के अपहरण का समय और बातचीत का समय एक जैसा था.

आज का राशिफल

मेष- मेष राशि के जातकों के लिए कल दिन लंबे समय से रुके हुए कामों को पूरा करने के लिए रहेगा. आपका कोई पुराना मित्र लंबे समय बाद आपसे मिलने आ सकता है.

वृषभ- राशि के जातकों के लिए दिन महत्वपूर्ण रहने वाला है. कार्य क्षेत्र में आपको कोई बड़ी उपलब्धि मिल सकती है.

मिथुन- राशि के जातकों के लिए दिन किसी नए काम को करने के लिए अच्छा रहेगा. आप अपने पिताजी से कामों को लेकर सलाह ले सकते हैं.

कर्क- राशि के जातकों के लिए दिन सोच समझ कर कामों को करने के लिए रहेगा. आपको किसी अजनबी पर भरोसा करने से बचना होगा.

सिंह- राशि के जातकों के लिए दिन कठिनाइयों भरा रहने वाला है. कार्य क्षेत्र में आपके बॉस यदि आपको कोई काम सौंपे.

कन्या- राशि के जातकों के लिए दिन सामान्य रहने वाला है. कार्य क्षेत्र में आपके सहयोगी कामों में आपका पूरा साथ देंगे.

तुला- राशि के जातकों के लिए दिन सेहत के मामले में उतार चढ़ाव भरा रहने वाला है.

वृश्चिक- राशि के जातकों के लिए दिन खुशियों से सराबोर रहने वाला है. आप यदि नौकरी में बदलाव करने की योजना बना रहे थे, तो वह आप कर सकते हैं.

धनु- राशि के जातकों के लिए दिन मिश्रित रूप से फलदायी रहने वाला है .आप किसी धार्मिक आयोजन में सम्मिलित हो सकते हैं.

मकर- राशि के जातकों को अपने पारिवारिक मामलों को मिल बैठकर सुलझाने की आवश्यकता है. आपको वाहनों का प्रयोग सावधान रहकर करना होगा.

कुंभ- राशि के जातकों के लिए दिन मध्यम रूप से फलदायक रहने वाला है. आपको अपने कामों में स्वच्छता से आगे बढ़ने की आवश्यकता है.

मीन- राशि के जातकों के लिए दिन सामान्य रहने वाला है. आपके घर किसी अतिथि का आगमन होने से परिवार के सभी सदस्य व्यस्त रहेंगे.

युवक पर तलवार से हमला किया गया

शाहगंज. संभाजीनगर के शाहगंज इलाके में एक गंभीर घटना घटी है, जहां एक युवक पर तलवार से हमला किया गया. बताया जाता है कि इस घटना में युवक गंभीर रूप से घायल हो गया. आरोपी का नाम शेख रईस है. उनके खिलाफ सोहेल पटेल बशीर पटेल ने शिकायत दर्ज कराई है. सोहल ने मजाक में रईस को गाली दी थी। उससे नाराज होकर रईस चला गया. इसके बाद 10 मिनट के अंदर वह हाथ में तलवार लेकर वहां आया और सोहेल पर हमला कर दिया. इस हमले में सोहेल के बाएं पैर और पीठ पर गहरी चोटें आईं. इस संबंध में सिटी चौक थाने में रईस के खिलाफ मामला दर्ज किया गया है. इस बीच, रईस सड़क पर लगे सीसीटीवी कैमरे में तलवार ले जाते हुए कैद हो गया।

पहले अलग-अलग चुनाव लड़ने का किया ऐलान

फिर अचानक शरद पवार से मिलने क्यों पहुंच गए उद्धव के दूत

मुंबई.

शिवसेना (उद्धव बालासाहेब ठाकरे) के सांसद संजय राउत ने सोमवार को मुंबई में राष्ट्रवादी कांग्रेस पार्टी (एसपी) के अध्यक्ष शरद पवार से मुलाकात की. यह मुलाकात महाराष्ट्र में स्थानीय निकाय चुनावों में शिवसेना (यूबीटी) की तरफ अकेले चुनाव लड़ने की घोषणा के बाद हुई है, जिससे महाराष्ट्र विकास आघाडी (एमवीए) के भविष्य पर सवाल उठ रहे हैं. इस बैठक के बाद संजय राउत ने मीडिया से बातचीत में केंद्रीय गृह मंत्री और बीजेपी नेता अमित शाह की आलोचना की. अमित शाह ने रविवार को महाराष्ट्र दौरे के दौरान पवार और उद्धव ठाकरे पर टिप्पणियां की थीं. राउत ने कहा, 'शाह मणिपुर की अनदेखी कर रहे हैं.' उन्होंने पूर्वोत्तर राज्य में जातीय हिंसा का जिक्र किया जिसमें 250 से अधिक लोग मारे गए और हजारों बेघर हो गए. राउत ने कहा कि महाराष्ट्र में बीजेपी की नींव ही विश्वासघात पर टिकी है और फिर भी शाह दूसरों को वफादारी पर उपदेश देते हैं. उन्होंने कहा, 'विश्वासघात के बारे में बोलने के बजाय शाह को महाराष्ट्र के बीड और परभणी जैसी जगहों पर जो हो रहा है उस पर ध्यान देना चाहिए. केंद्रीय गृह मंत्री के तौर पर इन मुद्दों पर ध्यान देना उनका कर्तव्य है, लेकिन उन्होंने इन्हें नजरअंदाज करने का विकल्प चुना.' राउत ने शाह के इस दावे को भी खारिज कर दिया कि बीजेपी की चुनावी सफलता ने महाराष्ट्र में विश्वासघात की राजनीति को समाप्त कर दिया है. उन्होंने कहा, 'बीजेपी अपनी जीत को विनम्रता से स्वीकार नहीं कर सकी. हम सही समय पर बताएंगे कि महाराष्ट्र ने शाह के आगे बढ़ने में किस तरह से मदद की.' पहले अलग-अलग चुनाव लड़ने का किया ऐलान, फिर अचानक शरद पवार से मिलने क्यों पहुंच गए उद्धव के दूत.

डिलीवरी बॉय बनकर चोरी करने वाले गिरोह को जेल

पुणे. पुणे में पिछले कुछ दिनों से क्राइम रेट काफी बढ़ गया है. पुणे में हत्याओं के अलावा डकैतियों की संख्या भी बढ़ी है. इस तरह पुणे पुलिस ने इस साल की सबसे बड़ी कार्रवाई करते हुए 86 तोला सोना, 150 हीरे, 3.5 किलो चांदी जब्त की है. गणेश काठेवाड़े, सुरेश पवार और अजय राजपूत को गिरफ्तार कर लिया गया है और स्वारगेट पुलिस स्टेशन में मामला दर्ज किया गया है। इस उद्देश्य के लिए, पुणे पुलिस ने 3000 से अधिक सीसीटीवी वीडियो की जांच की है। 3000 सीसीटीवी की जांच कर रहे पुलिस उपायुक्त स्मार्टना पाटिल के अनुसार, "पुणे शहर में विभिन्न स्थानों पर घरों में हुई चोरियों की जांच करते समय, हमें पता चला कि काठेवाडे। इसका मास्टरमाइंड है. तदनुसार, हमने जांच करते हुए लगभग 3000 सीसीटीवी फुटेज की जांच करने के बाद उसे गिरफ्तार किया। कथेवाडे की गहन जांच से पता चला कि उसने ज़ोमैटो डिलीवरी बॉय के रूप में सोसायटी में जाकर विभिन्न पुलिस थाना क्षेत्रों में 14 घरों में चोरियों को अंजाम दिया था। जांच से पता चला है कि काठेवाड़े अपनी पहचान छुपाने के लिए एक संभ्रांत समाज में रह रहे हैं. ''सोना बेचने वाले एक कारोबारी को गिरफ्तार किया गया है.

सुविचार

जो वक्त के साथ चलता है,
वही सफलता की ऊँचाइयों तक पहुँचता है।

संपादकीय

सफल चुनाव के बाद अब राज्य का दर्जा

❍ कश्मीर की हड्डियां जमा देने वाली ठंड में सोमवार को सोनमर्ग सुरंग के उद्घाटन के मौके पर जिस तरह से रिश्तों की बर्फ पिघलती दिखी, उसे निश्चित रूप से एक शुभ संकेत कहा जा सकता है। उस उद्घाटन समारोह में ऐसा बहुत कुछ था, जो जम्मू-कश्मीर के बेहतर भविष्य को लेकर आश्वस्त कर रहा था। लंबे अर्से बाद दुनिया ने जम्मू-कश्मीर की वह तस्वीर देखी, जब एक महत्वपूर्ण विकास परियोजना के उद्घाटन के लिए आए प्रधानमंत्री का स्वागत एक निर्वाचित मुख्यमंत्री कर रहे थे। जम्मू-कश्मीर में पिछले साल हुए चुनाव के बाद यह प्रधानमंत्री का पहला कश्मीर दौरा था। उस मौके पर जिन शब्दों में मुख्यमंत्री उमर अब्दुल्ला ने पीएम मोदी की तारीफ की, उसकी राजनीतिक अहमियत की भी अनदेखी नहीं की जा सकती। ध्यान रहे, उमर अब्दुल्ला सिर्फ जम्मू-कश्मीर के सीएम ही नहीं, नैशनल कॉन्फ्रेंस के नेता भी हैं, जो विपक्षी गठबंधन इंडिया का हिस्सा है। इसके बावजूद उमर ने पीएम मोदी को वादा निभाने वाला नेता बताया और यह उम्मीद जताई कि वह जम्मू-कश्मीर को राज्य का दर्जा देने का अपना वादा भी जल्दी ही पूरा करेंगे। यही नहीं, जो उमर चुनाव में धांधली का अंदेशा जताते रहते थे, उन्होंने पीएम मोदी को जम्मू-कश्मीर में पूरी तरह स्वतंत्र और निष्पक्ष चुनाव कराने का श्रेय भी दिया। गौर करने की बात है कि दो दिन पहले ही उमर ने इंडिया ब्लॉक के कामकाज के तरीकों पर सख्त एतराज जताते हुए यहां तक कह दिया था कि अगर यह ऐसे ही चलना है तो इसे भंग कर देना चाहिए। भले ही इसे नैशनल कॉन्फ्रेंस के इंडिया से बाहर आने का संकेत न माना जाए, लेकिन यह नई दिल्ली से अपने रिश्तों को सहज करने का प्रयास तो है ही। आश्चर्य नहीं कि पीएम मोदी ने भी मुख्यमंत्री के इन प्रयासों को संज्ञान में लेते हुए अपने भाषण में यह बात दोहराई कि वह अपने वादे निभाते हैं और यह वादा भी निभाएंगे। हालांकि उन्होंने कोई समय सीमा देने से परहेज किया, लेकिन चूंकि सभी पक्ष पहले से ही इसके हक में हैं, इसलिए बेहतर होगा केंद्र इस मामले में अब और ज्यादा देर न करते हुए जल्द से जल्द जम्मू-कश्मीर का पूर्ण राज्य का दर्जा बहाल कर दे।

मन और शरीर स्थिर तो

होता है आनंद का अनुभव

❍ हम जीवन को जितना समझते हैं, जीवन उससे कहीं अधिक है। मनुष्य रूप में हमें जो जन्म मिला है, वह अपनी आत्मा को जानने और उसका मिलाप परमात्मा से कराने के लिए है। जब यह पता होगा कि हमें हमारी आत्मा को परमात्मा में लीन कराना है, तभी हम आंतरिक आध्यात्मिक यात्रा शुरू करेंगे। इसी यात्रा में हम अपने अंतर में परमात्मा का अनुभव कर सकते हैं। इसके लिए हमें अपने ध्यान को बाहरी दुनिया से हटाकर अंतर में केंद्रित करने की सही तकनीक को सीखने की जरूरत है। इस प्रक्रिया को हम ध्यान-अभ्यास कहते हैं। जब हम अपना ध्यान बाहर की दुनिया से हटाकर अंतर में केंद्रित करते हैं, तब हमारे लिए आंतरिक आध्यात्मिक दुनिया खुल जाती है। तब हम परमात्मा की ज्योति और प्रेम से जुड़ सकते हैं। शांत होकर बैठने की प्रक्रिया दिखने में आसान लगती है, लेकिन जब हम ध्यान-अभ्यास के लिए बैठते हैं, तब पाते हैं कि कई रुकावटें हमारे रास्ते में आती हैं।

जैसे ही हमें अपने अंतर में कुछ अनुभव होता है, तब हमें यह भ्रम होता है कि हमने अपने लक्ष्य को प्राप्त कर लिया है। जबकि हम केवल रास्ते के एक मोड़ तक ही पहुंचे होते हैं। हमें लक्ष्य में आने वाले मोड़ को समझने की जरूरत है। हमें मोड़ को मंजिल समझकर रुकना नहीं चाहिए, बल्कि अपने लक्ष्य की ओर बढ़ते रहना चाहिए। जैसे ही हम परमात्मा की ओर जाने वाले रास्ते पर कदम बढ़ाते हैं, हमारा मन हमें अंतर में कई मुसीबतों और बाधाओं में डाल देता है। मन से उत्पन्न होने वाले विचार और इच्छाएं हमें विचलित कर हमारा ध्यान अपने लक्ष्य से भटका कर दूर कर देते हैं। ध्यान-अभ्यास के दौरान हममें से बहुत से लोग शरीर या मन को स्थिर नहीं कर पाते। हम एक या दो दिन की कोशिश के बाद शायद हार मान जाते हैं क्योंकि हम लंबे समय तक स्थिर नहीं रह सकते हैं। लेकिन जब हमें इसका अभ्यास हो जाता है तो हम अपने आपको आंतरिक आध्यात्मिक दुनिया के नजारों और आवाजों का आनंद लेते हुए पाते हैं। इसे महसूस करने की जरूरत है। ध्यान-अभ्यास के लिए हमें धैर्य, दृढ़ता और कठिन परिश्रम की जरूरत है। इसमें हमें अपने ध्यान को अपने भीतर केंद्रित कर भटकने नहीं देना चाहिए।

समय के साथ-साथ मेहनत करके हम अपने मन और शरीर को स्थिर करने में समक्ष हो जाते हैं, फिर आंतरिक दुनिया हमारे लिए खुल जाती है। फलस्वरूप हम परमात्मा के प्रेम और ज्योति के साथ जुड़ने पर असीम आनंद का अनुभव कर सकते हैं। इस आनंद या इस अनुभव को शब्दों में बयान नहीं किया जा सकता। कदम दर कदम जैसे ही हम अपनी तकनीक में सुधार लाकर अपने लक्ष्य की ओर ध्यान करते हैं, तो हम उस उद्देश्य को पूरा कर सकते हैं, जिसके लिए हमें यह मानव शरीर मिला है।

हममें से प्रत्येक आंतरिक यात्रा कर सकता है। प्रश्न केवल यही है कि हम अपने लक्ष्य की तरफ कितना ध्यान केंद्रित करते हैं और उसकी प्राप्ति के लिए कितनी लगन और दढ़ निश्चय से प्रयास करते हैं।

जब भड़कती है तो भड़कती ही चली जाती है आग

डॉ.सलीम ख़ान, मुंबई

● इस्लामी शाइर 'हफ़ीज़' मेरठी अगर ज़िन्दा होते तो अपने इस शेर का व्यावहारिक उदाहरण खुली आँखों से देख लेते। संयुक्त राज्य अमेरिका के पूरब में सबसे बड़ा राज्य न्यूयार्क आबाद है और पश्चिमी किनारे पर दूसरे नंबर का राज्य कैलीफ़ोर्निया बसा हुआ है। न्यूयार्क की शोहरत व्यापार एवं उद्योगों के कारण है तो कैलीफ़ोर्निया का शहर लॉस एंजेलिस हॉलीवुड की वजह से मशहूर है। इसलिए वहाँ की ख़बरें आग की तरह चारों तरफ़ दुनिया में फैल जाती हैं। वहाँ की आग से सम्बन्धित लॉस एंजेलिस काउंटी के शेरिफ़ राबर्ट लूना ने प्रेस कान्फ्रेंस में कहा कि ऐसा लग रहा है जैसे इन इलाक़ों पर किसी ने एटम बम गिराया हो। इत्तिफ़ाक़ से परमाणु हथियारों का पहला और आख़िरी इस्तेमाल अमेरिका बहादुर ने ही जापान के हिरोशिमा और नागासाकी में किया था, लेकिन आगे चलकर कोई उसके इंतिक़ाम की बात सोच भी नहीं सका। अमेरिका के बग़ल बच्चे इसराईल के संस्कृति मंत्री ने नवंबर 2023 में ग़ज़्ज़ा पर एटम बम बरसाने का प्रस्ताव पेश किया था। सहयूनी सभ्यता एवं संस्कृति के मंत्री इचाई एलियाहू ने अख़बारी इंटरव्यू में कहा था कि इसराईली फ़ौज के पास ग़ज़्ज़ा की जंग का एक हल यह ऑपशन भी है।

एलियाहू के अरमानों का दृश्य उसके आक़ा अमेरिका में ज़ाहिर हो गया। वहाँ विभिन्न स्थानों पर बेक़ाबू आग दिन-प्रतिदिन फैलते हुए हफ़ीज़ मेरठी का यह शेर याद दिला रही है. ऐसी आसानी से क़ाबू में कहाँ आती है आग, जब भड़कती है तो भड़के ही चली जाती है आग, लॉस एंजेलिस की आग लगभग 40 हज़ार एकड़ क्षेत्रफल को प्रभावित करने के बाद भी फैल रही है। (यह लेख लिखे जाने तक) अधिकारी इस आग से बहुत अधिक सुविधाओं वाले और महंगे घरों सहित लगभग 12 हज़ार सम्पत्तियों के आग की भेंट चढ़ जाने की पुष्टि कर चुके हैं, लेकिन 60 हज़ार से ज़्यादा इमारतों को ख़तरों से भरपूर क़रार दे दिया गया है। प्रभावित इलाक़ों की डेढ़ लाख आबादी को सुरक्षित स्थानों पर स्थानांतरित करने के आदेष जारी करने पड़े हैं।

कैलीफ़ोर्निया

गाज़ा

नौ स्थानों पर बेघर लोगों के लिए शरण स्थल भी क़ायम किए गए हैं, यानी कल तक जो लोग करोड़ों के मकानों में थे अब उनके लिए रिलीफ़ कैंप में रहने की नौबत आ गई है। इन लोगों में इसराईल के पाशविक प्रवृत्ति के मंत्री एलियाहू का समर्थक जाना-माना हालीवुड अभिनेता जेम्ज़ वुड भी शामिल है। उसको 2 बार ऑस्कर के लिए नामित किया गया और वह 3 बार एमी ऐवार्ड से विभूषित किया गया। जेम्ज़ वुड जब अमेरिकी मीडिया में घर के जल जाने पर रोता हुआ नज़र आया तो सोशल मीडिया के उपभोक्ताओं ने उसे उसकी अपनी क्रूरता याद दिलाई। उन्होंने इसराईली फ़ौज के हाथों ज़ुल्म का निशाना बननेवाले फ़िलस्तीनियों के नरसंहार के समर्थन के स्क्रीन शॉट शेयर किए और नीचे क़ुरआन मजीद की यह आयत लिख दी "और वे (इस्लाम-दुश्मन) एक चाल चले, अल्लाह ने भी उसका तोड़ किया और अल्लाह बेहतरीन तोड़ करनेवाला है।" (क़ुरआन, 3:54) जेम्ज़ वुड जैसे संवेदनाहीन लोगों से ज़्यादा संवेदनशील तो वे आगे के शोले हैं जिनसे सम्बन्धित 'हफ़ीज़' फ़रमाते हैं वो भी एक हस्सास दिल रखती है पहलू में ज़रूर गुदगुदाता है कोई झोंका तो बल खाती है आग, सरकारी अधिकारियों के कंधे-से-कंधा मिलाकर समाज सेवा की भावना से आग बुझानेवाले निस्स्वार्थ स्वयंसेवी भी वहाँ काम कर रहे हैं। उनकी तीन प्राथमिकताओं में सबसे पहले लोगों को बचाना, उनकी सम्पत्तियों के नुक़्सान को रोकना और आग पर पूरी तरह क़ाबू पाने की कोशिश करना है। इस काम में लगभग 15 हज़ार स्वयंसेवी कार्यरत हैं जिनको 1300 से अधिक फ़ायर इंजन की सहायता प्राप्त है। इसके अलावा ऊपर से आग पर क़ाबू पाने के लिए 84 हवाई जहाज़ों और हेलीकाप्टरों का भी इस्तेमाल किया जा रहा है, लेकिन इसके बावजूद अमेरिकी अधिकारियों को लगता है कि दुनिया की कोई भी पानी की व्यवस्था लॉस एंजेलिस की आग बुझाने की क्षमता नहीं रखती। इसलिए कि 100 मील प्रति घंटा की रफ़्तार से आनेवाली तूफ़ानी हवाओं के सामने सारा हवाई ताम-झाम बेबस हो जाता है और पेंटागॉन से भेजी जानेवाली राहत सामग्री मुँह तकती रह जाती है। इस पूरी सृष्टि के बनानेवाले अल्लाह के सिवा तेज़ रफ़्तार हवा पर किसी का कोई वश नहीं है।

वे आग को बुझाने की ख़ातिर हवा से बरसाए जानेवाले पाउडर को उड़ाकर ले जाती है, तथा हवाई जहाज़ और हेलीकाप्टर की उड़ान में भी रुकावट बनती है। यही वजह है कि इतने दिन गुज़र जाने के बाद भी लाख कोशिश के बावजूद 13 प्रतिशत से ज़्यादा पर क़ाबू नहीं पाया जा सका। इस स्थिति को 'हफ़ीज़' ने क्या ख़ूब बयान किया है। पासबाँ आँखें मले, अंगड़ाई ले, आवाज़ दे, इतने अर्से में तो अपना काम कर जाती है आग, इस क़ुदरती आफ़त ने जहाँ सैकड़ों लोगों को इंसानी हमदर्दी की भावनाओं से ओतप्रोत किया वहीं चोर लुटेरों को भी सुनहरा मौक़ा जुटा दिया और वे सक्रिय हो गए। ये लोग आग से प्रभावित ख़ाली घरों को निशाना बनाकर उनमें लूट-मार में लग गए, क्योंकि उनके मालिक अपने घरों को छोड़कर सुरक्षित स्थानों पर जा चुके हैं। लुटेरों को उसका फ़ायदा उठाकर सामान चोरी करने का मौक़ा मिल गया है। स्थानीय अधिकारियों ने इस परेशानी से निमटने के लिए क़ानून लागू करनेवाली संस्थाओं को सक्रिय किया ताकि उनके ख़िलाफ़ सख़्त कार्रवाई की जा सके और प्रभावित इलाक़ों में अम्न और शान्ति बनाई रखी जा सके। अमेरिकी समाज के नैतिक पतन की यह चरम सीमा है कि वहाँ कर्फ़्यू भी लगाना पड़ा। इस मामले में अवाम के वोट पर डाका डालनेवाले ट्रम्प भी पीछे नहीं हैं। उन्होंने इस 'आपदा में अवसर' तलाश करके बाइडन प्रशासन की अयोग्यता को तमाम तबाही का दोषी ठहरा दिया और अपनी सियासी रोटियाँ सेंकने लगे। ट्रम्प और बाइडन के दरमियान यह वैचारिक मतभेद है कि ट्रम्प वायुमंडलीय परिवर्तनों को बकवास मानते हैं, जबकि बाइडन के नज़दीक वही आग का मूल कारण है।

यह किस क़दर दुख की बात है कि देश की सबसे बड़ी आग भी इल्ज़ाम-तराशी की लानत को जलाने में नाकाम हो गई। मगरमच्छ के आँसू बहानेवाले अमेरिकी राजनेताओं पर तो यह शेर फ़िट बैठता है, आँसुओं से क्या बुझेगी दोस्तो दिल की लगी, और भी पानी के छींटों से भड़क जाती है आग, ईरानी राष्ट्रपति के सहयोगी जव्वाद ज़रीफ़ ने कैलीफ़ोर्निया की आग पर बयान देते हुए एक्स पर लिखा कि वे क़ुदरत के क़हर से अपना सब कुछ खोनेवाले लोगों के प्रति हमदर्दी का इज़हार करते हैं। उनके मुताबिक़ यह एक मानवीय भावना है, ख़ास तौर पर इसलिए भी कि वहाँ के बहुत-से लोगों ने ग़ज़्ज़ा के उन पीड़ितों का समर्थन किया है, जिन्होंने इसराईल की बर्बरता से अपना सब कुछ खो दिया। इस बयान में अन्तर्निहित रूप से यह सन्देश दिया गया कि सारे इंसानों की तबाही और बर्बादी पर सहानुभूतिपूर्ण रवैया अपनाना चाहिए तथा प्राकृतिक आपदाओं के आगे तो इंसान बेबस होता है, लेकिन इसराईल जैसी क्रूर और पाशविक सरकार जब ज़ुल्म के पहाड़ तोड़ती है तो उसको उसके अंजाम तक पहुँचाना चाहिए।

यह बहुत दुख की बात है कि दुनिया-भर में मानवाधिकारों का ढोल पीटनेवाली सुपर पावर अपने क्षेत्रीय स्वार्थ की ख़ातिर ज़ालिम के समर्थन में खड़ी हो जाती है और पीड़ितों के ख़िलाफ़ उसकी हर प्रकार से सहायता करती है। इसके जवाब में जब अल्लाह का प्रकोप टूट पड़ता है तो उसकी लपेट में असम्बन्धित लोग भी आ जाते हैं। सांसारिक आग पर 'हफ़ीज़' का यह शेर देखें. जब कोई आग़ोश खुलता ही नहीं उसके लिए, ढाँपकर मुँह राख के बिस्तर पर सो जाती है आग, संसार की बड़ी-से-बड़ी आग जल्द या देर में, बुझ जाती है लेकिन जहन्नम के कभी न बुझनेवाले शोलों को इंसान भूला हुआ है। इस क़दर वैज्ञानिक विकास के बावजूद लॉस एंजेलिस की आग से सम्बन्धित कोई भी निश्चित रूप से यह बताने की हालत में नहीं है कि अब तक 16 लाख करोड़ फूँक देनेवाली आग क्यों लगी? तमाम अटकल एवं अनुमान जाँच-पड़ताल के मुहताज हैं। प्रशासनिक मामलों के हवाले से कैलीफ़ोर्निया के गवर्नर गैविन न्यूसम ने पानी की क़िल्लत के कारण आग बुझाने की प्रक्रिया में मुश्किलों की सूचनाओं के बाद इस हवाले से भी जाँच का हुक्म दिया है। वहाँ से प्रस्थान करनेवालों में क्लाइमेट रिपोर्टर लोई शेरिफ़ अपना हाल बयान करते हुए कहती हैं कि लॉस एंजेलिस को एक जहन्नम नुमा स्थान में परिवर्तित हुए चार दिन गुज़र चुके हैं, लेकिन मेरा घर अब भी दहकते अंगारों का ढेर है। आग को बुझाने की कोशिशों में केवल अमेरिकी सरकारी संस्थाएँ ही नहीं, बल्कि विदेशी फ़ायर फ़ाइटर्स और हज़ारों पुरुष और महिला क़ैदी भी हिस्सा ले रहे हैं, मगर सफलता हाथ नहीं आ रही है।

इस दुनिया को जन्नत समझ लेनेवालों को यह आग संसार के नश्वर होने का सबक़ दे रही है। इस महान सृष्टि तथा स्वयं हमरे अन्दर फैली हुई अनगिनत निशानियाँ मानवजाति का इस जीवन के मूल उद्देश्य की ओर ध्यानाकर्षित करती हैं, मगर इस ग़फ़लत की नींद तोड़ने के लिए कभी-कभार मानवजाति को ऐसे सख़्त क़हर से भी दो-चार कर दिया जाता है। 'हफ़ीज़' अपनी ग़ज़ल के मक़ता (आख़िरी शेर) में यही कहते हैं कि, हल हुए हैं मसले शबनम मिज़ाजी से मगर, गुत्थियाँ ऐसी भी हैं कुछ जिनको सुलझाती है आग.

(अनुवादक : गुलज़ार सहराई)

व्यंग्य

ढूंढ कर दिखाओ

आर. के. भारद्वाज

❍ आजकल टेलीविजन पर एक विज्ञापन आ रहा है ``ढूंढ कर दिखाओ``, विज्ञापन कम्पनी ने जिस वस्तु का प्रयोग कर ढूंढ कर दिखाने की बात कही है उसमें उनका विश्वास, उनकी टीम की कर्मठता साफ झलकती है। लेकिन आज कल हर आदमी ढूंढ कर दिखाने या देखने के प्रयत्न में लगा है। मान लिजिये आपके किसी मित्र ने एक अच्छा सा मोबाइल खरीदा है वह यही कहेगा कि मैंने बहुत कोशिश करने के बाद यह मोबाइल पाया है, आपको ऐसा पूरे बाजार में नहीं मिलेगा, कोशिश करो जरा ढूंढ कर दिखाओ । इस तरह की वस्तुओं अथवा अन्य वस्तुओं के लिये आपको यह स्लोगन सुनाई पडेगा ही पड़ेगा। कहने का तात्पर्य है कि आजकल हर कोई ढूंढ कर दिखाने में लगा है।अब अन्ना हजारे की बात ले लीजिये उन्होंने अपनी कोर कमेटी में साफ छवि के लोग रखे, किरण बेदी, अरविन्द केजरीवाल, आदि और कहा कि यह लोग साफ छवि के लोग है। लेकिन भाई लोग तो ढूंढ ढूंढ कर देखने लगे, ऐसा तो हो ही नहीं सकता कि इनकी छवि साफ हो, दिमाग में कीडा कुलबुलाया और वह भी उसी मुहिम में लग गये और फिर जो कुछ भाई लोगों ने ढूंढ कर निकाला है, उसने तो कोर कमेटी पर ही प्रश्न चिन्ह लगा दिया है। अन्ना हजारे के कहे गये 3. साल पहले के शब्द तक ढूंढ कर दिखा दिये। इल्जाम तक लगा दिया कि अन्ना का तरीका तालिबानी है। अब अगर यह कहा जाये कि तालिबानी तरीका क्या है जरा ढूंढ कर दिखाओ तो भाई लोग उसे भी ढूंढ कर दिखा देंगे। राजस्थान का भॅवरी देवी केस, सी.बी.आई. लगी है ढूंढने कि आखिर भॅवरी देवी गई कहां, बेचारे कई मंत्री तो इस चक्कर में अस्पताल में चले गये, सी.बी.आई. फिर भी लगी है ढूंढने में, बेचारे नेताओं पर तरस ही नहीं आता, अगर ढूंढ भी लिया तो क्या कर लोगे? लेकिन सी.बी.आई. भी उसी मुहिम में शामिल है कि ढूंढ कर दिखाओ? मानों आजकल ढूंढ कर दिखाने के अलावा और कोई काम ही नहीं रह गया । हमारे छिपाने वाले भाई लोग भी इस प्रतिस्पर्धा में लगे हैं कि ऐसी जगह छिपायेगे और फिर कहेंगे ढूंढ कर दिखाओ। उत्तराखण्ड के एक ड्ग इन्सपेक्टर को 5. हजार की रिश्वत लेते पकडा गया रंगे हाथ, अब उसने और पैसे कहा छिपा रखे हैं उसे ढूंढ कर दिखाना था, घर पर छापे मारे गये, मिली सोने की मूर्ति, चॉदी की मूर्ति और भी न जाने क्या क्या मुझे तो उन चीजों के नाम भी नहीं पता देखने और ढूंढ कर निकालने की तो बात ही छोड दें, यानि इन पक्तियों का लेखक इस मामले में कितना गंवार, कितनी उसकी आई.क्यू. है, कितना अदना सा आदमी है क्या आप मेरे पक्ष में कुछ कहेंगे? नहीं न? क्योंकि हमारे में से अधिक से अधिक आदमी आजकल ढूंढ कर निकालने के काम में लगे हैं.....लगे रहो मुन्ना भाई वाली बात है। फिर इन्सपेक्टर साहब से पूछा गया कि बताओ और कहॉ छिपा रखा है, वो क्यों बताने लगे, साम दाम दण्ड भेद सारी नीतियॉ आजमायी गयी लेकिन साहब ड्ग इन्सपेक्टर साहब ने शायद कोई बहुत बढिया ड्ग खा कर छिपाये थे.

इन चीजों के बिना अधूरी है सकट चौथ की पूजा

❒ अंग्रेजी कैलेंडर के पहले महीने यानी जनवरी में लोहड़ी, मकर संक्रांति, पोंगल और उत्तरायण जैसे खास व्रत-त्योहार मनाए जाएंगे. इस दौरान सकट चौथ व्रत भी रखा जाएगा, जो भगवान गणेश को समर्पित होता है. वैदिक पंचांग के अनुसार, माघ माह के कृष्ण पक्ष की चतुर्थी तिथि को सकट चौथ का व्रत रखा जाता है. इस साल सकट चौथ 17 जनवरी को मनाई जाएगी. भारत में इसे तिलकुटा चौथ, वक्र-तुण्डि चतुर्थी और माघी चौथ भी कहा जाता है. सकट चौथ का व्रत मुख्य रूप से संतान की लंबी उम्र, अच्छी सेहत और तरक्की के लिए रखा जाता है. सकट चौथ के दिन महिलाएं निर्जला व्रत रखकर सकट माता और भगवान गणेश की पूजा करती हैं. इसके बाद शाम के समय चंद्रमा को अर्घ्य देने के बाद ही व्रत खोलती हैं. इस दौरान पूजा विधि से लेकर उसमें इस्तेमाल होने वाली सामग्रियों का खास ध्यान रखा जाता है. धार्मिक मान्यता है कि सकट पर भगवान गणेश की पूजा संपूर्ण विधि-विधान से करने पर सभी मनोकामनाएं पूरी होती हैं. साथ ही, संतान के भाग्य में भी वृद्धि होने के योग बनते हैं. ऐसे में अगर आप भी सकट चौथ का व्रत रखने वाले हैं, तो आइए जानते हैं कि सकट चौथ की पूजा में आपको किस-किस सामान की जरूरत पड़ेगी.

सिंधी कहानी

रक्त की सींच

डॉ. संध्या चंदर कुंदनानी

❍ "बैलों ने काम करने से इन्कार कर दिया है, एकदम हाथ ऊपर कर दिए हैं।" पूरे गाँव में यह समाचार बिजली की तरह फैल गया। जहां भी आरु के झोंपड़े में, गाँव की पौड़ी में, जंगल में - दो लोग आपस में मिल रहे थे तो यही बातचीत थी। जब भी कभी कोई विशेष बात होती थी तो सभी गाँव वाले आरु के तंग झोपड़े में एकत्र होते थे। आज तो आरु की चीख के ऊपर चीख थी. अरे भाई, क्यों मुझ गरीब का झोंपड़ा तोड़ रहे हैं." लेकिन किसी ने भी उसकी चीखों पर ध्यान नहीं दिया। सभी के मुंह में केवल बैलों की ही बात थी।

खैरी को बैलों पर बहुत क्रोध था। उन्हें भला बुरा कह रहा था। कह रहा था."इन बैलों का अब दिमाग खराब हो गया है। कहते हैं कि हम में भी आप ही की तरह जान है, कब तक अत्याचार सहते रहेंगे, हूं. लेकिन, लेकिन, उन्होंने ऐसी बातें सीखीं कहां से?"चाचे मटर को इस बात पर आश्चर्य हो रहा था, बार बार यही बात कर रहा था।'चाचा, पूरी दुनिया जागृत हो गई है। कुत्ते भी लोगों के साथ मिलकर खा पी रहे हैं और उनके साथ रहते हैं। ये तो फिर भी बड़े काम वाले जानवर हैं,"एक नौजवान ने उत्तर दिया।तुम चुप रहो!" वलू ने उसको झिड़ककर कहा। "तुम सभी लड़कों ने ही उनको बिगाड़ा है। ऐसी बेकार बातें करके इन बेवकूफ बैलों के दिमाग में पता नहीं क्या भर दिया है।'मेरे वाला बैल मुझे कहता है कि साहब, हम अपना रक्त मंथन करके आपके लिए रोजी पैदा करते हैं और हमें सूखी घास भी लाठियां खाकर मिले.भाई, बड़े सच कह गये हैं कि कयामत करीब है। भला इन बेवकूफों को कौन समझाए कि भगवान ने हर चीज को अपनी अपनी जगह पर पैदा किया है। ऐसे ही दुनिया का काम चल रहा है।'तो चाचा यह बात भी भगवान ने ही उनके दिमाग में पैदा की है कि अब आप सब भी जागृत हो जाओ। भगवान ने ही इनको यह बुद्धि दी है, और किस के पास ताकत है," उसी नौजवान ने फिर से कहा।'चुप कर लड़के, फालतू बक रहे हो!" एक बूढ़े ने कहा। कुछ वक्त के लिए शांति छा गई।आखिर इन बैलों को कैसे सबक सिखाएं, मार तो ये रोज ही खाते हैं!" एक व्यक्ति ने पूछा।भाई साहब, मेरी तो बांहें ही सुनक् पड़ गई हैं; कल जो बैलों को मार दी थी उसने तो उल्टे हमें ही बीमार कर दिया है," खैरी ने झुंझलाते कहा।मेरे साथ भी यही हाल है। कल सभी को विश्वास हो गया कि मार से वे कभी नहीं सुधरेंगे। कोई और रास्ता ढूंढना पड़ेगा।"दस पंद्रह लोग मिलकर उन्हें समझाने गये हैं, देखें क्या होता है।'लेकिन सभी का यह विचार था कि कल इतनी मार के बाद भी नहीं माने, तो समझाने से क्या समझेंगे। सभी को बहुत गुस्सा था। कोई डांट रहा था तो कोई गालियां दे रहा था और किसी किसी के डर लग रह था। "बैल कितने ही दिनों तक नहीं आए हैं, खेती कैसे होगी, जमींदार हालत खराब करेगा।'राम राम," बाहर से आते एक साथी ने हांफते नमस्ते की।पैरल, बता क्या हाल हैं?" एक साथी ने जल्दबाजी में पूछा।हाल क्या बतायें! खरगोश की टांगें तीन, पूरी बात ही नहीं सुन रहे हैं। कहते हैं कि आपने हमें कई दिनों तक भड़काया और ठगा है। अब हमें भी पता चल गया है कि आप हमें लूटकर ऐश करते हो। हल चला चलाकर, खेत जोत जोतकर, अनक् उगा उगाकर, कंधे घिसाकर मर जाएं, हूं!" पैरल ने बैल को गाली दी।मटर वाले मरियल लाल बैल की बात सुनी थी? कह रहा था. 'हम तो जीवित होते हुए भी मरे हुए हैं, हमारी मौत मकौड़े की मौत के बराबर है, इसलिए क्यों न अपना बेकार रक्त देकर अपने पीछे के लोगों को सुखी करें।" आरिब ने कहा।हां यार, यह मरियल लाल बैल बड़ा शरारती है। उसका हाल देखा है : मटर वाले की मार ने उसका मांस तो गला ही दिया है, बाकी ऊपर का कंकाल जा बचा है, तो भी शरारत नहीं छोड़ रहा," वलू ने गुस्से से कहा।वो सब तो ठीक है, लेकिन अब इस बात पर आईए कि आखिर करें क्या?' करेंगे क्या! मैं बैलों के बुजुर्गों को धमकाकर आया हूं कि अपने लड़कों को समझाइए, हम फिर भी आपस में हैं, छाया में रखेंगे, लेकिन अगर जमींदार को पता चल गया तो सबकी खैर नहीं," पैरल ने बताया।जमींदार!" खैरे से लगभग चीख निकल गई, "जमींदार तो पहले से ही ऐसे मौके की ताड़ में है कि कोई बहाना बनाकर हम सबको हमारे पुश्तैनी खेतों से बेदखल कर दे, अपनों को दे दे।

हृदय स्वास्थ्य के लिए सर्वोत्तम दवा

> कैप. हृदय कवच, कैप. कार्डिओ अमृत, को-एच और क्लीन हार्ट सिरप

❒ यह सभी हृदय रोगों से बचाव के लिए प्रभावी दवाएं हैं। आयुर्वेद एक शाश्वत चिकित्सा शास्त्र है। जिसमें शरीर के संपूर्ण स्वास्थ्य का पूरा ध्यान रखा गया है। इसकी चिकित्सा औषधी अत्यंत विशुद्ध अमृततुल्य होती है। जो दुष्परिणाम विरहित होकर चिकित्सा अपुनर्भव होती है अर्थात रोगों को समूल नष्ट कर देती हैं। इन उत्पादों के माध्यम से हृदय रोगों का प्रबंधन और उपचार संभव है, जिससे जीवन की गुणवत्ता में सुधार होता है। आजकल की भागदौड़ की जिंदगी में असमय, अशास्त्रीय तरीके से खाना पिना, रात्रि जागरण मानसिक एवं शारीरिक तनाव, आधुनिक जीवन शैली इत्यादि के कारण ऑक्युपेशनल डिसऑर्डर अर्थात जिवनशैली से अथवा काम में संबंधित विकार होने शुरु हो गये है। उसमें हाई बि.पी, शुगर के साथ हृदय विकार भी आमतौर पर देखे जा रहे हैं। आजकल स्त्री हो या

पुरुष 18 साल के ऊपर की उम्र के किसी भी व्यक्ती को हृदय रोग होते हुए देखे जा रहे हैं। उसका कारण आजकल की अशास्त्रीय आधुनिक जीवन शैली के अलावा कोविड-19 पैन्डेमिक भी माना जा रहा है। टैंबलेट डॉ कोलो एच और क्लीन हार्ट सिरप अत्यंत प्रभावी औषधी पायी गयी है। उपर्युक्त वर्णित हृदय रोग चाहे वह किसी भी आयु की व्यक्ति को हो उपर्युक्त वर्णित औषधियों से समूल संपूर्ण, नष्ट हो जाता है। इसके साथ स्वस्थ व्यक्ती भी अपने हृदय को स्वस्थ रखने, बीपी कोलेस्ट्रॉल को नॉर्मल रखने के हेतु से उपर्युक्त वर्णित औषधि अनुभवी वैद्यों की सलाह एवं परामर्श से सेवन कर सकते है। शिव शंकर 'आयुर्वेद एजेंसी' द्वारा निर्मित कैप-हृदय कवच और कैप-कार्डियो अमृत जैसे उत्पाद, हृदय रोगों के प्रबंधन और उपचार के लिए उत्कृष्ट विकल्प हैं। ये औषधियां न केवल हृदय स्वास्थ्य में सुधार करती हैं, बल्कि जीवन की गुणवत्ता को भी बढ़ाती हैं। योग कॉम्प्लेक्स, सिताबर्डी, टेम्पल बाजार रोड, महाजन मार्केट, नागपुर, आयुर्वेदिक दवाओं और उपचारों के साथ अधिक जानकारी और परामर्श के लिए, आप शिवशंकर आयुर्वेदिक क्लिनिक और शिवशंकर आयुर्वेदिक एजेंसी से अथवा इस 9112079000 / 8605245080 नंबर पर संपर्क कर सकते हैं।

शिवशंकर आयुर्वेद एजन्सी

नागपुर मेट्रो समाचार : फैजान मिडिया सर्विसेस प्रा. लि. के लिए मुद्रक एवं प्रकाशकः फैजान सिराज शेख ने देश पब्लिकेशन, ई-30/2 हिंगणा एमआईडीसी, नागपुर-16 से मुद्रित कर 532, हनुमान नगर नागपुर.440009 से प्रकाशित किया.
संपादकः इमरान मुमताज शेख, मो. 9730005662 (पीआरबी एक्ट के तहत समाचार चयन के लिए जिम्मेदार) ngpms2019@gmail.com RNI.NO - MAHHIN/2019/78960 (सभी न्यायालयीन प्रक्रिया नागपुर न्यायालय में होगी.)

जिला चंद्रपुर-गढ़चिरोली

'जलवायु परिवर्तन' का आंदोलन होगा देशव्यापी: सुधीर मुनगंटीवार

> 'जलवायु परिवर्तन पर अंतर्राष्ट्रीय सम्मेलन' आज से

चंद्रपुर, सुनील तायडे

चंद्रपुर में तीन दिवसीय सम्मेलन को अगले 30 वर्षों के पर्यावरण के बीज बोने चाहिए। साथ ही उम्मीद है कि चंद्रपुर से शुरू होने वाला 'जलवायु परिवर्तन' आंदोलन देशव्यापी हो, ऐसा राज्य के पूर्व वन, सांस्कृतिक कार्य एवं मत्स्यपालन मंत्री विधायक सुधीर मुनगंटीवार ने व्यक्त किये.

हमें निश्चित रूप से गर्व है कि पर्यावरण जागरूकता के लिए यह विश्व स्तरीय सम्मेलन चंद्रपुर में आयोजित किया जा रहा है। मुनगंटीवार ने कहा कि. एसएनडीटी महिला विद्यापीठ, मुंबई द्वारा यूनिवर्सिटी ऑफ़ न्यूयॉर्क, यूएसए के साथ अकादमिक सहयोग में और महाराष्ट्र सरकार के मैंग्रोव फाउंडेशन, महाराष्ट्र प्रदूषण नियंत्रण बोर्ड, जिला प्रशासन, चंद्रपुर नगर निगम, बॉम्बे नेचुरल हिस्ट्री सोसाइटी, इकोलॉजिकल सोसाइटी, पुणे के साथ चंद्रपुर वन अकादमी में 16 जनवरी से 18 जनवरी 2025 तक तीन दिवसीय 'जलवायु परिवर्तन पर अंतर्राष्ट्रीय सम्मेलन-2025' का आयोजन किया जाएगा।

सम्मेलन का उद्घाटन महाराष्ट्र के राज्यपाल सीपी राधाकृष्णन करेंगे, जबकि मुख्य सचिव सुजाता सौनिक विशिष्ट अतिथि होंगी. इस अवसर पर जलपुरुष राजेंद्रसिंह, चाणक्य मंडल प्रमुख अविनाश धर्माधिकारी, सलिल कादर, अमेरिका से आए मौसम विशेषज्ञ डॉ. नील फिलिप, डॉ. परिमिता सेन, डॉ. दुरई स्वामी, आईआईटी मुंबई के डॉ. अमित होर्डे, डॉ. सुधाकर परदेशी, हरिप्रिया का भी मार्गदर्शन मिलेगा। प्रोफेसर रूबी ओझा, अतिरिक्त मुख्य सचिव वेणुगोपाल रेड्डी, अतिरिक्त प्रधान मुख्य वन संरक्षक एस. वी रामाराव एवं अन्य अतिथि उपस्थित रहेंगे।

इस सम्मेलन के संबंध में जानकारी देने के लिए मुनगंटीवार का मंगलवार, दि. 14 जनवरी को एक प्रेस कॉन्फ्रेंस आयोजित की गई. एसएनडी यूनिवर्सिटी के कुलपति डॉ. उज्वला चक्रदेव, प्रभारी कलेक्टर विवेक जॉनसन, मनपा आयुक्त विपिन पालीवाल, एसएनडीटी बल्लारपुर परिसर निदेशक डॉ. राजेश इंगोले, डॉ. मंगेश गुलवाडे, नम्रता थेम्सकर उपस्थित थे।

मुनगंटीवार ने कहा कि, '2050 तक कृषि उत्पादन 30 फीसदी घट जाएगा. संयुक्त राष्ट्र ने चेतावनी दी है कि स्थिति भयावह होगी. इसलिए इस सम्मेलन के माध्यम से हजारों लोगों को जोड़ना होगा। उसके लिए एक ऐप बनाया गया है. यह जल्द ही उपयोग के लिए उपलब्ध होगा. पर्यावरण से प्रेम करने वाले पर्यावरणविदों और गैर सरकारी संगठनों को इस अंतरराष्ट्रीय सम्मेलन में भाग लेना चाहिए।'

इन तीन दिनों में इस बात पर भी विचार किया जाएगा कि क्या पर्यावरण के लिए काम करने वाले संगठनों और संस्थाओं को राष्ट्रीय स्तर पर एक साथ लाया जा सकता है. मार्च-अप्रैल में दिल्ली में एक सम्मेलन आयोजित करने की भी योजना है. चंद्रपुर में इस जलवायु परिवर्तन आंदोलन को पहले राज्यव्यापी और फिर देशव्यापी बनाया जाना है। अपील है कि सभी लोग इसके लिए काम करें.

इसकी शुरुआत प्रभातफेरी से होगी : इस सम्मेलन के पहले दिन नगर निगम ने सुबह 8.30 बजे से 9 बजे तक पर्यावरण रैली का आयोजन किया है. रैली गांधी चौक से शुरू होकर प्रियदर्शिनी हॉल तक जाएगी जहां रैली का समापन होगा। चंद्रपुरवासियों से अनुरोध है कि वे बड़ी संख्या में इस प्रभात फेरी में शामिल हों।

आंदोलन बड़ा होगा : इस सम्मेलन का महत्व समाज और सृजन से जुड़ा है। यह त्यौहार मकर संक्रांति के बाद आता है। 21 जून तक दिन लंबा होने वाला है। अब दिन बड़ा होता जा रहा है. हमें विश्वास है कि यह आंदोलन भी इसी तरह आगे बढ़ेगा, ऐसे विचार मुनगंटीवार ने व्यक्त किये.

कृषि और उद्योग पर ध्यान दें

जलवायु परिवर्तन के बाद स्वास्थ्य और कृषि पर फोकस है. अगर आप जैविक खेती में काम करते हैं तो आपको प्रदूषण का सामना करना पड़ सकता है। चंद्रपुर में प्रदूषण का ख़तरा भारत में सबसे ज़्यादा है. ऐसा यहां के उद्योगों की वजह से हो रहा है. उद्योग जरूरी है. लेकिन इन उद्योगों को प्रदूषण नहीं बढ़ाना चाहिए. उद्योग बंद नहीं कर सकते. क्योंकि लोग अपनी आजीविका के लिए इस पर निर्भर हैं। उन्होंने कहा, इसलिए उद्योग और प्रदूषण को संतुलित करना होगा।

नायलॉन मांजा गर्दन में फंसने से उप-प्रधानाचार्य घायल

> उप-प्राचार्य आकरे ने हेलमेट पहना हुआ था इसलिए आपदा टल गई

गढ़चिरौली.

मकर संक्रांति के त्यौहार के दौरान पतंगबाजी का काम जोरों पर है। बच्चों सहित युवा लोग शहर की सड़कों पर पतंग उड़ाते नजर आ रहे हैं। इस बीच, शहर के धनोरा रोड पर लांझेड़ा इलाके में सोमवार (13 तारीख) को शाम 4.30 बजे स्कूल से घर जाते समय नायलॉन की रस्सी से दोपहिया वाहन सवार के घायल होने की घटना घटी। घायल व्यक्ति की पहचान शैलेश अकारे (35) के रूप में हुई है और वह स्कूल ऑफ स्कॉलर्स में उप-प्राचार्य के पद पर कार्यरत हैं।

हाल ही में गढ़चिरौली शहर पुलिस ने 20,000 रुपये मूल्य की प्रतिबंधित नायलॉन रस्सी जब्त की और एक व्यापारी के खिलाफ मामला दर्ज किया। इस बीच, सोमवार दोपहर 4:30 बजे स्कूल की छुट्टी होने के बाद, स्कूल ऑफ स्कॉलर्स के उप-प्राचार्य शैलेश अकरे दोपहिया वाहन से घर जा रहे थे। इस बीच, गढ़चिरौली पुलिस ने हाल ही में नायलॉन मांजा बेचने वाली एक दुकान पर छापा मारा और 20,000 रुपये का सामान जब्त किया। नगर निगम ने इस संबंध में जागरूकता भी फैलाई थी। हालांकि, यह बात सामने आई है कि इसके बाद भी नायलॉन मांजा बेचा गया है। सुरक्षा संबंधी मुद्दा उठ खड़ा हुआ है। प्रशासन के लिए इस ओर ध्यान देना जरूरी हो गया है।

तेज गति से आई कार ने मोटरसाइकिल सवार को मारी टक्कर

> दो युवकों की मौके पर मौत

गढ़चिरोली.

शहर से 5 किमी दूर गोगांव फाटा के सामने मंगलवार रात करीब 10 बजे एक कार ने मोटरसाइकिल सवार को टक्कर मार दी। मोटरसाइकिल पर सवार दोनों लोगों की घटनास्थल पर ही मौत हो गई। मृतकों के नाम मयूर विलास भुरसे (25) निवासी ठानेगांव, विकास मधुकर धुडसे, (25) निवासी डोगरसावंगी, तहसील आरमोरी हैं।

प्राप्त जानकारी के अनुसार मृतक मयूर विलास भुरसे की पहचान उसके दोपहिया वाहन क्रमांक एम.एच. 33 वाई 2513 अपने मित्र विकास मधुकर धुलसे के साथ सुबह करीब 10 बजे गढ़चिरौली से ठानेगांव जा रहा था, तभी एक कार क्रमांक एम.एच. 33 वी 4333 का चालक आशीष माणिक आंचिलवार निवासी देउलगांव, तहसील आरमोरी ने अपने पास मौजूद चार पहिया वाहन को लापरवाही से, तेज गति से, तथा सड़क की स्थिति पर ध्यान दिए बिना चलाया, जिससे गंभीर टक्कर हो गई।

टक्कर इतनी जोरदार थी कि दोनों मोटरसाइकिल सवारों की मौके पर ही मौत हो गई। मृतक का रिश्तेदार कार्तिक श्रीकृष्ण कुनघाड़कर, उम्र 20, निवासी तलोधी मोकासा तहसिल चामोर्शी की शिकायत पर मामला दर्ज किया गया है। पुलिस उपनिरीक्षक दीपक मोहिते मामले की जांच कर रहे हैं।

एकलव्य स्कूल में अध्ययन शिविर

गढ़चिरोली.

गढ़चिरोली के एकलव्य मॉडल आवासीय विद्यालय में 12 से 15 जनवरी तक कक्षा 10 की परीक्षा देने वाले विद्यार्थियों के लिए अध्ययन शिविर का आयोजन किया गया। इस मौके पर अध्ययन शिविर का उद्घाटन सहायक परियोजना अधिकारी धनराज डाबले ने किया। इस अवसर पर एकलव्य स्कूल के प्राचार्य परशुराम वांडेरे और शासकीय अंग्रेजी माध्यम आश्रम स्कूल की प्राचार्य वंदना महाले उपस्थित थीं। इस मौके पर एसओएस के उप प्राचार्य शैलेश अकरे ने गणित विषय पर अध्ययन का पहला सत्र संचालित किया। इस अध्ययन शिविर में कुल 98 विद्यार्थियों ने भाग लिया, जिनमें एकलव्य स्कूल चामोर्शी के 52 विद्यार्थी तथा एकलव्य स्कूल गेवर्धा के 46 विद्यार्थी शामिल थे। गणित, विज्ञान, अंग्रेजी, मराठी और सामाजिक अध्ययन विषयों के लिए शिविर आयोजित किए गए। संचालन शिक्षिका दीप्ति यादव ने किया,तथा अनिल कुमार ने आभार व्यक्त किया।

एटापल्ली में भाजपा सदस्यता अभियान 'घर चलो'

> जनता में उत्साह का माहौल

हमने भाजपा के सदस्य के रूप में पंजीकरण कराया है, आप भी भाजपा के सदस्य बन सकते हैं... पूर्व सासंद अशोक नेते की अपील

एटापल्ली.

भारतीय जनता पार्टी के विशेष सदस्य पंजीकरण अभियान "घर चलो" के तहत अहेरी विधानसभा के एटापल्ली शहर में पूर्व सांसद एवं भाजपा अनुसूचित जनजाति मोर्चा के राष्ट्रीय महासचिव अशोक नेते के नेतृत्व में अभियान का सफल आयोजन किया गया. इस दौरान सशक्त भारत और विकसित भारत के निर्माण के लिए भाजपा का हिस्सा बनने के लिए अशोक नेते ने स्थानीय नागरिकों को प्रेरित किया।

एटापल्ली प्रभाग में उत्साहपूर्ण भागीदारी: इसमें गौतम पाल, तुलसीदास गुड़मेड़लावर, निखिल नक्क्कुलवाला, कालिदास कर्मकार, साई कोमार, जीतेंद्र खन्ना, नंदलाल सरकार, कोमल विलास चितमलवार, संदेश नारलावर, दीपक सोनटक्के सहित एटापल्ली शहर के कई मुख्य मार्गों से अभियान शुरू किया गया. अभियान के दौरान, अशोक नेते

ने स्थानीय दुकानदारों, पानठेला विक्रेताओं, फुटपाथ व्यापारियों, सैलून पेशेवरों, साथ ही नागरिकों से बातचीत की। उन्होंने भाजपा की विचारधारा से जुड़ने की अपील करते हुए पार्टी की सामाजिक और विकासात्मक भूमिका पर जोर दिया।

सदस्यता पंजीकरण प्रक्रिया: ऑनलाइन पंजीकरण के लिए: 8800002024 पर मिस कॉल के माध्यम से आसान पंजीकरण प्रक्रिया।

एटापल्ली क्षेत्र दूरस्थ क्षेत्र हैं और सदस्यता पंजीकरण के लिए: मोबाइल नेटवर्क रहित क्षेत्रों में ऑफ़लाइन फॉर्म के माध्यम से पंजीकरण सुनिश्चित किया गया था।

इस अभियान में वरिष्ठ नेता और ओबीसी मोर्चा के क्षेत्रीय उपाध्यक्ष बाबूराव कोहले, जिला महासचिव प्रकाश गेदाम, जिला उपाध्यक्ष बाबूराव गंभवार, शहर अध्यक्ष निखिल गड्डेवार, जिला सचिव विजय नारलावार, तालुका महासचिव प्रसाद फुल्लुरवार, भायुमो तालुका अध्यक्ष संपत पेडाकुलवार उपस्थित थे। , राकेश हीरा, प्रशांत मंडल, प्रभाकर कुंकटलावर, साथ ही एटापल्ली के कई प्रमुख पदाधिकारी और कार्यकर्ता उपस्थित थे।

सहज प्रतिक्रिया और अगले चरण

इस अभियान को एट्टापल्ली शहर के लोगों ने जबरदस्त प्रतिक्रिया दी. यह पहल भाजपा के सामाजिक और विकासात्मक दृष्टिकोण के कारण सफल रही। इस अभियान से पार्टी की ताकत बढ़ रही है और स्थानीय स्तर पर लोगों से सीधे संवाद का लक्ष्य हासिल हो रहा है.

शिव छत्रपति राज्य खेल पुरस्कार के लिए आवेदन आमंत्रित

गढ़चिरोली. महाराष्ट्र सरकार का खेल विभाग राज्य के सर्वश्रेष्ठ खिलाड़ियों और खेल के क्षेत्र में उल्लेखनीय कार्य करने वाले व्यक्तियों को प्रतिष्ठित शिव छत्रपति राज्य खेल पुरस्कार प्रदान करता है।

खेल के क्षेत्र में विशेष एवं उल्लेखनीय कार्य करने वाले वरिष्ठ खेल महर्षि को आजीवन उपलब्धि पुरस्कार, खेल मार्गदर्शकों के लिए उत्कृष्ट खेल मार्गदर्शक/जीजामाता राज्य खेल पुरस्कार (महिला खेल मार्गदर्शक), शिव छत्रपति राज्य खेल पुरस्कार (एथलीट), शिव छत्रपति राज्य खेल पुरस्कार (साहसिक पहल), शिव छत्रपति राज्य खेल पुरस्कार (दिव्यांग खिलाड़ी) जैसे पुरस्कार दिए जाते हैं।

सरकारी निर्णय दिनांकित. 29 दिसंबर, 2023 के सरकारी निर्णय के अनुसार। शिव छत्रपति राज्य खेल पुरस्कार संशोधित नियम, 2023 दिनांक 25 जनवरी, 2024 के अनुसार जारी कर दिए गए हैं। इन नियमों के अनुसार, वर्ष 2023-24 के पुरस्कार के लिए राज्य में खेल गाइडों, एथलीटों, दिव्यांग एथलीटों और साहसिक गतिविधियों में भाग लेने वाले एथलीटों/व्यक्तियों से 14 जनवरी से 26 जनवरी 2025 तक ऑनलाइन आवेदन आमंत्रित किए जा रहे हैं।

इच्छुक खेल मार्गदर्शक, एथलीट, साहसी और विकलांग एथलीट जो अपने आवेदन जमा करना चाहते हैं, वे खेल विभाग की वेबसाइट https://sports.maharashtra.gov.in पर स्क्रॉलिंग लिंक में दिए गए लिंक पर दी गई समय सीमा के भीतर ऑनलाइन आवेदन कर सकते हैं। 14 जनवरी से 26 जनवरी 2025 तक और आगे केवल ऑनलाइन आवेदन 26 जनवरी 2025 को मध्य रात्रि 12:00 बजे तक जमा किए जाने चाहिए। यह अपील जिला क्रीडा अधिकारी भास्कर घटाले ने की है।

स्कूल का प्रवेश द्वार ढह गया, एक छात्रा गंभीर रूप से घायल

> सोहले गांव की घटना; छात्र का इलाज जारी, अभिभावक नाखुश

कोरची.

तालुका मुख्यालय से छह किलोमीटर दूर स्थित सोहले जिला परिषद उच्च प्राथमिक विद्यालय का मुख्य प्रवेश द्वार और सीमेंट के खंभे गिरने से एक छात्रा गंभीर रूप से घायल हो गई। यह घटना 13 तारीख को घटी. घायल छात्रा की पहचान पूर्वाशी मदन उंदिरवाडे (उम्र 6, निवासी सोहाले) के रूप में हुई है। सोमवार दोपहर को पूर्वाशी स्कूल समय में स्कूल के मुख्य गेट के पास खेल रही थी। तभी अचानक स्कूल का लोहे का गेट और खंभा उसके ऊपर गिर गया।

उसका बायां पैर टूट गया और सिर पर गंभीर चोट लगने से खून बहने लगा। प्राथमिक उपचार के लिए कोरची ग्रामीण अस्पताल में भर्ती होने के बाद वहां के डॉक्टरों ने प्राथमिक उपचार दिया और गंभीर चोटें होने के कारण उसे अस्पताल स्थानांतरित करने की सलाह दी।

एम्बुलेंस में देरी, छात्र इंतजार करते रहे : छात्रा को काफी देर तक इंतजार करना पड़ा क्योंकि कोई एम्बुलेंस उपलब्ध नहीं थी। 108 एम्बुलेंस उपलब्ध नहीं थी। उस समय ग्रामीण अस्पताल में 102 एम्बुलेंस थीं; लेकिन यहां

ड्राइवर रवि बावने मौजूद नहीं थे,इस दौरान घायल छात्रा का ब्रह्मपुरी स्थित एक निजी अस्पताल में इलाज चल रहा है।

सांसद धानोरकर ने की चंद्रपुर महाऔष्णिक बिजली केंद्र और वेकोलि समस्याओं की समीक्षा

चंद्रपुर.

चंद्रपुर वणी आर्णी निर्वाचन क्षेत्र की सांसद प्रतिभा धानोरकर ने जिलाधिकारी कार्यालय में संसदीय सड़क सुरक्षा समिति के तहत विभिन्न विभागों के साथ समीक्षा की और संबंधित अधिकारियों को निर्देश दिए. इसके बाद चंद्रपुर महाऔष्णिक बिजली केंद्र स्थित हिरई रेस्ट हाउस में मुख्य अभियंता राठौड़ की प्रमुख उपस्थिति में परियोजना प्रभावित एवं परियोजना प्रभावित किसानों की समस्याओं के साथ-साथ पुनर्वासित ग्रामीणों की समस्याओं पर चर्चा की गई। सांसद प्रतिभा धानोरकर ने चंद्रपुर महाऔष्णिक बिजली केंद्र आसपास के गांवों को होने वाले नुकसान पर चर्चा कर तत्काल समस्या का समाधान करने का सुझाव दिया.

बाइक दुर्घटना में क्लर्क घायल

वैरागड.

आरमोरी तालुका के वैरागड-देलनवाड़ी मार्ग पर एक ट्रक ने दोपहिया वाहन को आमने-सामने टक्कर मारने की वजह से दोपहिया वाहन चालक क्लर्क घायल हो गया। घटना 14 जनवरी को अपराह्न 3 बजे घटी।

घायल व्यक्ति की पहचान बालकृष्ण दीनाजी थोरात (40, निवासी गणेशपुर) के रूप में हुई है। वह भामरागड़ वन रेंज कार्यालय में क्लर्क हैं। वे मकर संक्रांति त्यौहार के लिए गांव आये थे।

वह अपने दोस्त को वैरागढ़ के पास वाडेगांव में छोड़कर बाइक से लौट रहा था, उसी दौरान एक मालवाहक ट्रक ने दोपहिया वाहन चालक को सामने से टक्कर मार दी,घायल दोपहिया वाहन चालक का निजी अस्पताल में इलाज चल रहा है।

महाराष्ट्र के पठान ने 5 किमी पैदल चाल में जीता कांस्य पदक

> साउथ एशिया मास्टर्स एथलेटिक्स चैंपियनशिप टूर्नामेंट

राजुरा.

मैंगलोर (कर्नाटक) में आयोजित प्रथम मास्टर्स साउथ एशिया मास्टर्स एथलेटिक्स ओपन चैंपियनशिप 2025 में महाराष्ट्र का प्रतिनिधित्व करते हुए ए.एस. पठान ने 5 किमी वॉक स्पर्धा में कांस्य पदक जीता। महाराष्ट्र वन विभाग में फील्ड असिस्टेंट के पद पर कार्यरत पठान ने राज्य का नाम रोशन किया है. इस प्रतिष्ठित टूर्नामेंट में भारत सहित दक्षिण एशिया के विभिन्न देशों के एथलीटों ने भाग लिया। कड़ी मेहनत और लगन से एस. पठान ने बेहतरीन प्रदर्शन करते हुए मेडल जीता. इस सफलता ने एक बार फिर महाराष्ट्र के खिलाड़ियों की क्षमता को प्रदर्शित किया है। पठान वर्तमान में मध्य चांदा वन मंडल के बल्हारशाह वन परिक्षेत्र में फील्ड असिस्टेंट के पद पर कार्यरत हैं प्रतियोगिता के बाद, पठान ने अपनी सफलता का श्रेय कठिन अभ्यास, धैर्य और महाराष्ट्र वन विभाग के प्रधान मुख्य वन संरक्षक (उत्पादन और प्रबंधन, नागपुर) एम श्रीनिवास राव और अन्य वन अधिकारियों को दिया। उनकी सफलता से महाराष्ट्र के खेल प्रेमियों में उत्साह का माहौल है.

सरकार और खेल संगठनों की ओर से पठान को बधाई दी जा रही है और भविष्य के लिए शुभकामनाएं दी जा रही हैं.

भाजपा पार्टी प्रवेश राष्ट्रीय सेवा के संकल्प को मजबूत करने का समारोह: जोरगेवार

> भारतीय जनता पार्टी की ओर से कार्यकर्ता प्रवेश कार्यक्रम का आयोजन

चंद्रपुर, सुनील तायडे

भारतीय जनता पार्टी देश के सर्वांगीण विकास के लिए कार्य कर रही है। राज्य में मुख्यमंत्री देवेन्द्र फड़नवीस और देश में प्रधानमंत्री नरेंद्र मोदी के नेतृत्व में राज्य और देश विकास की नई ऊंचाइयों को छू रहा है। उनकी दूरदर्शिता के कारण भारत विश्व में एक शक्तिशाली राष्ट्र के रूप में उभरा है। इसमें कार्यकर्ताओं की भी अहम भूमिका है. भारतीय जनता पार्टी के विधायक किशोर जोरगेवार ने कहा कि वह पार्टी की असली ताकत हैं और यह पार्टी प्रवेश कार्यक्रम राष्ट्र सेवा के संकल्प को मजबूत करने का एक समारोह है।

भारतीय जनता पार्टी की ओर से पंचशील वार्ड में दल प्रवेश कार्यक्रम का आयोजन किया गया. इस समय वह बात कर रहे थे. भारतीय युवा मोर्चा के क्षेत्रीय उपाध्यक्ष रघुवीर अहीर , विजय चंदावर, मंडल अध्यक्ष रवि लोनकर , पूर्व नगरसेवक छब्बू वैरागड़े , हेल्पिंग हैंड के अध्यक्ष अजय दुर्गे , अक्षय घोटेकर , सुनील सूर्यवंशी , सोनू माहोरकर , राजू माहोरकर , सोनू रायपुरे , साहिल समुंद , राजू धनराज शामिल हुए। इस कार्यक्रम में, चांद चिताडे , पराग मेलोडे, सुबोध चिकटे आदि उपस्थित थे।

जोरगेवार ने कहा कि हाल ही में हुए विधानसभा चुनाव में भारतीय जनता पार्टी को अभूतपूर्व सफलता मिली है. नागरिक पार्टी के विचारों को समझते हैं

और हम भविष्य में इन विचारों को फिर से घर-घर तक पहुंचाना चाहते हैं। आज के दल प्रवेश कार्यक्रम से पार्टी की ताकत बढ़ेगी. इसके साथ ही नए सदस्यों पर पार्टी के विकास के लिए काम करने की भी जिम्मेदारी होगी. इन पांच सालों में हमें कई विकास कार्य करने हैं. ऐसा करते हुए विधायक किशोर जोरगेवार ने अपील भी की कि उनके वार्ड के काम हमारे माध्यम से पहुंचने चाहिए. भारतीय जनता पार्टी ने हमेशा आम आदमी को केंद्र में रखकर काम किया है। भाजपा गरीबों के कल्याण, किसानों के कल्याण, महिलाओं के सशक्तिकरण और युवाओं के उज्ज्वल भविष्य के लिए प्रतिबद्ध है। आपकी निष्ठा , आपकी उपलब्धियाँ और आपका योगदान पार्टी को मजबूत करेगा। आप न केवल पार्टी के सदस्य होंगे बल्कि देश की प्रगति में भी भागीदार बनेंगे। हमारा हर कार्य देशहित में होना चाहिए , हमारे कार्य से लोगों में विश्वास पैदा होना चाहिए। इस मौके पर विधायक किशोर जोरगेवार ने अपील की कि आप पार्टी की विचारधारा को ईमानदारी से आगे बढ़ाएं, पार्टी का विस्तार करें और अपनी मेहनत से पार्टी को मजबूत करें . इस समय विधायक किशोर जोरगेवार के नेतृत्व पर विश्वास करते हुए सैकड़ों कार्यकर्ता भारतीय जनता पार्टी में शामिल हुए. इस अवसर पर बड़ी संख्या में स्थानीय नागरिक भी उपस्थित थे।

बॉलीवुड के सिकंदर बने सलमान खान

बॉलीवुड फिल्मों के लिए साल 2025 खास होने वाला है, क्योंकि इस साल कई फिल्म बड़ी फिल्में रिलीज होने वाली हैं। जनवरी से लेकर दिसंबर तक कई बिग बजट मूवीज इस साल थियेटर में दस्तक देने वाली हैं और इस बीच सलमान खान की अपकमिंग फिल्म 'सिकंदर' ने रिलीज से पहले ही कमाल कर दिखाया है। साउथ सिनेमा की अपकमिंग फिल्में 'टॉक्सिक' और 'कुली' को भी सलमान की 'सिकंदर' ने पीछे छोड़ दिया है।

सलमान खान की अपकमिंग फिल्म 'सिकंदर' 2025 में ईद के मौके पर रिलीज होगी। दबंग स्टार सलमान खान की आखिरी फिल्म साल 2023 में 'टाइगर 3' आई थी, उसके बाद से वो सिल्वर स्क्रीन पर नजर नहीं आए हैं। ऐसे में भाईजान की फिल्म 'सिकंदर' का फैंस बेसब्री से इंतजार कर रहे हैं और फिल्म के टीजर के बाद से फैंस की एक्साइटमेंट दोगुनी हो गई है। सलमान खान के साथ इस फिल्म उनसे 31 साल छोड़ी रश्मिका मंदाना लीड रोल में नजर आने वाली हैं और इस फिल्म को भाईजान के दोस्त साजिद नाडियाडवाला प्रोड्यूस कर रहे हैं।

सलमान खान की फिल्म 'सिकंदर' को 2025 की मच-अवेटेड फिल्म की लिस्ट में पहला स्थान मिला है। आईएमबीडी रेटिंग में सलमान खान की फिल्म टॉप पर है और इस पर मूवी के डायरेक्टर का रिएक्शन भी आ गया है। सबसे पहली बात तो आमिर खान की ब्लॉकबस्टर फिल्म 'गजनी' के निर्देशक ए आर. मुरुगदॉस ही 'सिकंदर' को डायरेक्ट कर रहे हैं। ए आर. मुरुगदॉस ने कहा कि उनको 'सिकंदर' के 2025 की मच-अवेटेड फिल्म होने पर काफी खुशी हूं और इसे लेकर काफी गर्व भी महसूस कर रहा हूं।

सलमान खान की फिल्म 'सिकंदर' के अलावा आईएमबीडी की लिस्ट में टॉप 5 सिर्फ मल्टीस्टारर फिल्म 'हाउसफुल5' अपनी जगह बनाने में कामयाब हुई है। दूसरे नंबर पर केजीएफ स्टार यश की 'टॉक्सिक' है और तीसरे नंबर पर रजनीकांत स्टारर 'कुली' ने अपनी जगह बनाई है। इस फिल्म में अक्षय कुमार समेत कई स्टार्स नजर आने वाले हैं और इस फिल्म की स्टारकास्ट रिवील हो चुकी है। दर्शकों के बीच सलमान की 'सिकंदर' के अलावा कॉमेडी फिल्म 'हाउसफुल5' का क्रेज बना हुआ है। इस फिल्म में कुल 8 फिल्म स्टार्स नजर आने वाले हैं, इस फिल्म से एक्ट्रेस सोनम बाजवा अपना बॉलीवुड डेब्यू करने जा रही हैं। बता दें कि 'सिकंदर' और 'हाउसफुल5' के अलावा बागी 4, देवा, छावा और वॉर 2 इन सभी फिल्मों ने टॉप 10 मूवीज की लिस्ट में अपनी जगह बनाई है। इन फिल्मों के अलावा लिस्ट में 15वें नंबर पर 'स्काई फोर्स', आमिर खान की फिल्म 'सितारे ज़मीन पर' 16वां स्थान पर है और 19वें पर आलिया भट्ट की 'अल्फा' ने अपनी जगह बनाई है। 2025 में रिलीज होने वाली फिल्मों की लिस्ट में इन मूवीज को लेकर दर्शकों के बीच बज बना हुआ है,

'पाताल लोक' फेम जयदीप अहलावत के पिता का निधन

सिनेमा जगत से दुखद खबर सामने आई है, 'पाताललोक' फेम एक्टर जयदीप अहलावत के घर मकर संक्रांति के दिन एक बुरी खबर आई है। कथित तौर पर एक्टर के पिता का निधन हो गया है। इस खबर को मिलते ही एक्टर आनन-फानन में दिल्ली पहुंचे हैं। 'पाताललोक' के दूसरे सीजन को लेकर जयदीप इन समय काफी बिजी थे, लेकिन इसी बीच अब एक्टर के सिर से उनके पिता का साया उठ गया है। इंडस्ट्री में एक्टर के पिता की मौत की खबर से शोक की लहर दौड़ गई है।

प्राइम वीडियो फेम पाताल लोक एक्टर जयदीप अहलावत के पिता का आज निधन हो गया। इस दुखद खबर की सूचना मिलते ही जयदीप अहलावत आनन फानन में दिल्ली के लिए रवाना हो गए। जयदीप अहलावत को हाल ही में दिल्ली एयरपोर्ट पर स्पॉट किया गया, इस दौरान एक्टर इस मुश्किल समय में काफी दुखी नजर आए।

जयदीप अहलावत के पिता के निधन की जानकारी देते हुए एक्टर के स्पोक्सपर्सन ने एक स्टेटमेंट जारी कर दिया है। रिपोर्ट के मुताबिक जयदीप के स्पोक्सपर्सन ने एक बयान जारी किया। जिसमें उन्होंने कहा, 'जयदीप अहलावत के पिता के निधन की घोषणा करते हुए हमें गहरा दुख हो रहा है। जयदीप और उनका परिवार इस कठिन समय में प्राइवेसी की अपील करता है, क्योंकि वह गहरे दुख से उबर रहे हैं। हम आपकी समझ और प्रार्थनाओं के लिए आपका धन्यवाद करते हैं।'

गौरतलब है कि बॉलीवुड एक्टर जयदीप अहलावत अपने पिता के बहुत करीब थे। इस बात का जिक्र खुद इंटरव्यू में वो कई बार कर चुके है। जयदीप ने यह भी बताया था कि वो अपने पिता से आज भी बहुत डरते हैं, इसलिए जब वो अपने गांव जाते हैं, तब कार ले जाने के लिए पिता से अनुमित मांगने के लिए अपनी बहन को भेजते हैं।

ऐश्वर्या राय को लीड में न लेने पर मिले थे ताने

राजा हिन्दुस्तानी, धड़कन, बेवफा जैसी फिल्मों के फेमस डायरेक्टर धर्मेश दर्शन ने अपनी फिल्म मेला की कास्टिंग पर बात की। उन्होंने बताया कि फिल्म में ऐश्वर्या राय को लीड रोल में न रखने की वजह से उन्हें ताने सुनने को मिले थे। वहीं इस फिल्म में ट्विंकल खन्ना बतौर लीड रोल में थीं। ये फिल्म बॉक्स ऑफिस पर फ्लॉप रही थी। आइए जानते हैं कि डायरेक्टर ने क्या कहा। धर्मेश दर्शन ने बॉलीवुड हंगामा के दिए इंटरव्यू में बात करते हुए बताया कि फिल्म मेला में ट्विंकल खन्ना को लीड रोल देने और ऐश्वर्या राय को कैमियो में कास्ट करने के फैसले पर उन्हें ताने सुनने पड़े। उन्होंने कहा, "कई लोगों ने मुझसे कहा, 'क्या सर, आपने ऐश्वर्या को कैमियो दिया और ट्विंकल खन्ना को इतना बड़ा रोल दे दिया।'ये बात उन्हें ताने की तरह लगती थी। धर्मेश ने बताया कि फिल्म मेला के लिए उनकी पहली पसंद ऐश्वर्या राय ही थीं। वह राजा हिन्दुस्तानी में भी उन्हें कास्ट करना चाहते थे। लेकिन उस समय ऐश्वर्या राय मिस वर्ल्ड के कॉम्पटीशन में काफी बिजी चल रही थीं। इसी वजह से उन्होंने फिल्म साइन नहीं की थी। हालांकि, बाद में ऐश्वर्या ने धर्मेश के कहने पर मेला में कैमियो किया था।धर्मेश ने कहा कि इंटरनेट पर फैंस ने उन्हें यह बात कई बार कही कि ऐश्वर्या राय को फिल्म मेला में ज्यादा स्क्रीन स्पेस मिलना चाहिए था। लेकिन उस समय की कंडीशन और फिल्म की टाइम लिमिट के कारण ऐसा पॉसिबल नहीं हो पाया। ऐश्वर्या, जो शाहरुख, सलमान और आमिर खान जैसे बड़े एक्टर्स के साथ काम कर चुकी थीं। उन्होंने धर्मेश के कहने पर फैजल खान के साथ फिल्म में एक छोटा सा रोल निभाया था।

डाकू बन 64 साल के एक्टर ने मचाई धूम

बॉक्स ऑफिस पर अभी तीन फिल्मों की बहुत चर्चा हो रही है। पहली फिल्म साउथ स्टार रामचरण की 'गेम चेंजर' है, जिसमें उनके साथ कियारा आडवाणी लीड रोल में हैं। दूसरी फिल्म सोनू सूद की 'फतेह' है और तीसरी फिल्म 2 दिन पहले रिलीज हुई 'डाकू महाराज' है। 12 जनवरी को रिलीज हुई इस फिल्म ने महज 2 दिन में शानदार कमाई कर डाली है और इस फिल्म के आगे रामचरण की फिल्म भी कमाई के मामले में पीछे रह गई है।

'डाकू महाराज'एक तेलुगु फिल्म है और इस फिल्म में 64 साल की उम्र में एक्टर नंदमुरी बालाकृष्ण डाकू के किरदार में है। फिल्म में उर्वशी रौतेला और बॉबी देओल भी अहम रोल में हैं। 'डाकू महाराज' में अपनी शानदार एक्टिंग से नंदमुरी बालाकृष्ण ने साबित कर दिया है कि उम्र सिर्फ एक नंबर होता है, क्योंकि उनकी फिल्म राम चरण जैसे एक्टर की फिल्म पर भारी पड़ गई है। इस फिल्म में बॉबी देओल का खलनायक अंदाज भी लोगों को पसंद आया है और उसे लोग खूब सराह रहे हैं।

नंदमुरी बालाकृष्ण और बॉबी देओल की फिल्म 'डाकू महाराज' ने बॉक्स ऑफिस पर अच्छी शुरुआत की है और दो दिनों में 'गेम चेंजर' से अच्छा कलेक्शन कर लिया है। सैकनिल्क की रिपोर्ट के मुताबिक, इस फिल्म ने फर्स्ट डे 25.35 करोड़ रुपए और दूसरे दिन 11.77 करोड़ रुपए का कलेक्शन किया है। इस फिल्म ने इस तरह अभी तक कुल मिलाकर घरेलू बॉक्स ऑफिस कुल 37.12 करोड़ रुपए की कमाई की है। इसी के साथ यह एक्टर नंदमुरी बालाकृष्ण के करियर के सेकेंड हाइएस्ट ओपनर फिल्म बन गई है। राम चरण की फिल्म 'गेम चेंजर' 10 जनवरी को रिलीज हुई थी और इस फिल्म को कुछ खास शुरुआत नहीं मिली। 12 जनवरी को राम चरण की फिल्म ने 15.9 करोड़ रुपए और 13 जनवरी को सिर्फ 5.5 करोड़ रुपए की कमाई की। ऐसे में 5 भाषाओं में रिलीज होने वाली 'गेम चेंजर' का कलेक्शन सिर्फ तेलुगु में रिलीज फिल्म 'डाकू महाराज' के मुकाबले काफी कम है।

कार्तिक आर्यन और 'ये जवानी है दीवानी' की टीम

कार्तिक आर्यन के सितारे इन दिनों बुलंदी पर हैं. वो करीब-करीब हर फिल्ममेकर के चहेते बने हुए हैं. हर तरफ कार्तिक की डिमांड है. हाल ही में उन्होंने सबसे धमाकेदार फिल्म 'भूल भुलैया 3' की है, जिसको बॉक्स ऑफिस पर बंपर सफलता मिली.

लोगों को इसकी कहानी और कार्तिक आर्यन की एक्टिंग दोनों पसंद आई है. अब वो अपनी अगली फिल्म 'तू मेरी मैं तेरा, मैं तेरी तू मेरा' की तैयारी में जुटे हुए हैं. ये एक रोमांटिक-कॉमेडी फिल्म होने वाली है और करण जौहर को अपनी फिल्में चलाने का पैंतरा अच्छी तरह पता है. इसीलिए तो उन्होंने इस फिल्म के लिए एक ऐसा प्लान बनाया है, जो कि शायद फैन्स को बहुत पसंद आने वाला है. इसका कनेक्शन 'ये जवानी है दीवानी' से है. चलिए जानते हैं कि वो प्लान क्या है.करण जौहर इस बात को बहुत अच्छी तरह जानते हैं कि सही कार्ड को सही वक्त पर कैसे खेलना है.

सनी देओल ने फौजी से लड़ाया पंजा

15 जनवरी को देश में भारतीय सेना दिवस मनाया जाता है. इस खास मौके पर सनी देओल ने सेना के जवानों के साथ कुछ फोटोज शेयर कीं और इंडियन हीरोज को इस खास दिन के लिए बधाई दी. सोशल मीडिया पर शेयर किए गए पोस्ट में वो जवानों के साथ भारत माता की जय के नारे लगा रहे हैं और कुछ फोटोज में वो जवानों के साथ पोज देते हुए दिख रहे हैं.

'बॉर्डर 2' स्टार ने रियल हीरोज के साथ थ्रोबैक पोस्ट शेयर करते हुए कैप्शन में लिखा, "तब, अब और हमेशा...हमारे हीरोज के साहस, बलिदान और अटूट समर्पण को सलाम. इंडियन आर्मी डे की शुभकामनाएं, हिंदुस्तान जिंदाबाद.. आर्मी डे." सनी देओल के अलावा वरुण धवन ने भी सेना के जवानों के साथ कुछ फोटोज शेयर की हैं. वरुण धवन ने ये तस्वीरें बॉर्डर 2 फिल्म की तैयारियों के बीच साझी की हैं. तस्वीरों में वरुण धवन भी जवानों के साथ हंसी-खुशी वक्त बिताते और फोटोज खिंचाते हुए दिख रहे हैं.

आर्मी डे हर साल 15 जनवरी को देशभर में भारतीय सेना के पहले कमांडर-इन चीफ लेफ्टिनेंट जनरल कोडंडेरा एम. करिअप्पा के सम्मान में मनाया जाता है, जो भारत में फील्ड मार्शल बने. इस दिन देशभर में परेड शो और बाकी अन्य शो भी आयोजित किए जाते हैं.

साउथ सुपरस्टार समेत परिवार के लोगों पर केस दर्ज

साउथ सुपरस्टार वेंकटेश दग्गुबाती और उनके परिवार के तीन अन्य सदस्यों के खिलाफ एक होटल को अवैध रूप से गिराने के आरोप में मामला दर्ज किया। इस मामले में वेंकटेश के साथ उनके भतीजे और फिल्म 'बाहुबली' में विलेन की भूमिका निभा चुके राणा दग्गुबाती, उनके पिता और निर्माता सुरेश दग्गुबाती, भाई अभिराम दग्गुबाती का नाम भी शामिल है। आइए इस पूरे मामले को विस्तार से जानते हैं कि क्या है मामला?

साउथ के जाने-माने एक्टर दग्गुबाती वेंकटेश और उनके परिवार के कुछ सदस्यों के खिलाफ हैदराबाद की फिल्म नगर पुलिस ने केस दर्ज किया है। डेक्कन किचन होटल में तोड़फोड़ करने के मामले में यह शिकायत दर्ज की गई। इस मामले में वेंकटेश के अलावा उनके भतीजे राणा दग्गुबाती, अभिराम बाबू और राणा के पिता सुरेश बाबू भी आरोपी बनाए गए हैं। एक्टर और उनके परिवार के खिलाफ रविवार को ये मामला दर्ज किया गया था। दग्गुबाती वेंकटेश और उनके परिवार के खिलाफ इस मामले को नामपल्ली कोर्ट के आदेश और निर्देशों पर दर्ज किया गया है। कोर्ट ने शनिवार को पुलिस को एफआईआर दर्ज कर जांच शुरू करने का आदेश दिया। आरोपियों पर भारतीय दंड संहिता की धारा 448, 452, 458 और 120बी के तहत मामला दर्ज किया गया है। यह मामला फिल्म नगर की एक जमीन से जुड़ा हुआ है। दग्गुबाती परिवार ने यह जमीन बिजनेसमैन नंद कुमार को पट्टे पर दी थी, जहां नंद कुमार ने डेक्कन किचन होटल शुरू किया था। इस जमीन को लेकर दोनों पक्षों के बीच काफी विवाद हुआ। अब नंद कुमार ने आरोप लगाया है कि दग्गुबाती परिवार के सदस्यों ने होटल में तोड़फोड़ की है। इसलिए एक्टर के परिवार के खिलाफ तोड़फोड़ के मामले में एफआईआर दर्ज की गई है।साउथ सुपरस्टार राणा दग्गुबाती के वर्कफ्रंट की बात करें तो इन दिनों एक्टर अपने ओटीटी शो 'द राणा दग्गुबाती शो' को लेकर चर्चा में बने हुए हैं। एक्टर का शो अमेजन प्राइम वीडियो पर नवंबर 2024 को स्ट्रीम किया गया था। साल 2024 में रजनीकांत स्टारर 'वेट्टियान' में भी नजर आए थे। वेंकटेश दग्गुबाती अपनी अपकमिंग फिल्म 'संक्रांतिकी वस्तुनाम' के लिए तैयार हैं। यह फिल्म 14 जनवरी को सिनेमाघरों में रिलीज होने वाली है.

'गेम चेंजर' और 'फ़तेह' की कमाई में पांचवें दिन उछाल

राम चरण की मूवी 'गेम चेंजर' और सोनू सूद की मूवी 'फतेह' 10 जनवरी को सिनेमाघरों में दस्तक दे चुकी है। दोनों ही मूवीज बॉक्स ऑफिस पर कमाई के मामले में रेंग रही हैं। 'गेम चेंजर' की बात करें तो मूवी 100 करोड़ के क्लब में शामिल हो गई है। वहीं सोनू सूद की मूवी की रफ्तार अभी भी धीमी बनी हुई है। दोनों पर त्यौहार का भी कोई असर देखने को नहीं मिला। आइए आपको दोनों मूवीज की अब तक की कमाई के बारे में बताते हैं। सैनिलक की रिपोर्ट के अनुसार एस शंकर के डायरेक्शन में बनी 'गेम चेंजर' ने ओपनिंग डे पर 51 करोड़ रुपये की कमाई की थी। दूसरे दिन मूवी की कमाई का ग्राफ गिरने लगा। वहीं 450 करोड़ के बजट में बनी ये मूवी अभी तक 100 करोड़ ही कमा पाई है। पांचवें दिन मूवी ने 10 करोड़ की कमाई की है। मूवी अभी तक 106 करोड़ ही कमा पाई है। वहीं दूसरी ओर सोनू सूद की एक्शन मूवी 'फतेह' भी इस रेस में पीछे ही है। पहले दिन मूवी ने सिर्फ 2.4 करोड़ की कमाई की। वहीं पांचवें दिन भी मूवी ने 1.60 करोड़ की कमाई की। मकर संक्रांति पर मूवी की कमाई में थोड़ा उछाल देखा गया। 40 करोड़ के बजट की ये मूवी 10 करोड़ का आंकड़ा भी पार नहीं कर पाई है। मूवी ने अब तक 9.30 करोड़ की कमाई की। दोनों एक्शन मूवीज ने एक साथ सिनेमाघरों में दस्तक दी, लेकिन इसके बाद भी कुछ खास कमाल नहीं कर पाईं। मूवी की कास्ट की बात करें तो 'गेम चेंजर' में राम चरण और कियारा आडवाणी हैं। 'फतेह' में सोनू सूद के साथ जैकलिन फर्नांडीस भी लीड रोल में है। वहीं सोनू और जैकलिन के साथ-साथ नसीरूद्दीन शाह और विजय राज भी मुख्य भूमिका में हैं।

गरीबी को बेहद करीब से देख चुका है एक्टर

भोजपुरी और हिंदी सिनेमा के स्टार रवि किशन आज किसी पहचान के मोहताज नहीं हैं. उन्होंने नेता से अभिनेता तक का सफर तय किया है, लेकिन उनका ये सफर आसान नहीं था. इसके लिए रवि किशन ने काफी पापड़ बेले हैं. रवि किशन इंडस्ट्री में आज जिस मुकाम पर हैं, उन्होंने अपनी पहचान खुद बनाई है. रवि किशन ने बेहद गरीबी के दिन भी देखे हैं. हाल ही में एक्टर ने अपनी निजी जिंदगी से जुड़े कुछ खुलासे किए.

साल 2024 में आई फिल्म लापता लेडीज में रवि किशन के किरदार को खूब पसंद किया गया है. लेकिन रवि किशन की जिंदगी बहुत संघर्षों से भरी रही है. हाल ही में उन्होंने बचपन और गरीबी के दिनों का खुलासा किया है. उन्होंने बताया कि कैसे गरीबी के दिनों में उन्होंने पानी वाली खिचड़ी खाकर अपना पेट पाला.हाल ही में रवि किशन ने शुभांकर मिश्रा को दिए गए इंटरव्यू के दौरान उन्होंने अपने बचपन को लेकर कई खुलासे किए. रवि किशन ने बताया,मैंने अपनी जिंदगी में इतनी गरीबी देखी है कि आज भी मैं 7 स्टार होटल से खाना ऑर्डर करने में संकोच करता हूं. पैसा चाहे प्रोडक्शन का हो या फिर मेरा, मैं रेस्टोरेंट में आज भी खिचड़ी ऑर्डर करता हूं. मुझे लॉन्ड्री में भी कपड़े देने में संकोच होता है, क्योंकि आज भी वो गरीबी मेरे जहन में बसी हुई है. हमारा पूरा परिवार मिट्टी की झोपड़ी में रहता था. मैंने गरीबी को बहुत करीब से देखा है. उस वक्त मेरे पास बहुत जिम्मेदारियां थीं. लगभग सबकुछ उजड़ चुका था और मेरी खेती की जमीन भी गिरवी थी.

भारतीय महिला टीम की सबसे बड़ी जीत आयरलैंड को 304 रन से हराया

न्यूजीलैंड और ऑस्ट्रेलिया के क्लब में शामिल

नई दिल्ली.

भारतीय महिला टीम ने बुधवार (15) को आयरलैंड को 304 रनों से हराकर 3-0 से क्लीन स्वीप किया। भारतीय महिला टीम की यह वनडे क्रिकेट में रन की लिहाज से सबसे बड़ी जीत है। टीम पहली बार 300 से ज्यादा रन से जीती। राजकोट के निरंजन शाह स्टेडियम में पहले बल्लेबाजी करते हुए भारतीय महिला टीम ने भारतीय वनडे क्रिकेट इतिहास (पुरुष और महिला) में सबसे बड़ा स्कोर 5 विकेट पर 435 रन का स्कोर खड़ा किया। इसके बाद आयरलैंड को 31.4 ओवर में 131 रन पर आउट कर दिया।

महिला क्रिकेट के इतिहास में भारतीय टीम 300 से ज्यादा रन से जीत दर्ज करने वाली दुनिया की चौथी टीम बन गई। न्यूजीलैंड और ऑस्ट्रेलिया के अलावा नीदरलैंड ने 300 से ज्यादा रन से जीत दर्ज की है। न्यूजीलैंड के नाम सबसे बड़ी जीत का रिकॉर्ड है। उसने पाकिस्तान को 408 रन से हराया था। न्यूजीलैंड की टीम सबसे ज्यादा बार 300 से ज्यादा रन से जीती है। उसने 4 बार ऐसा किया है। ऑस्ट्रेलिया ने 2 बार ऐसा किया है।

वनडे में भारत की रन के लिहाज सबसे बड़ी जीत

भारतीय महिला टीम ने इससे पहले रन के हिसाब से सबसे बड़ी जीत आयरलैंड के ही खिलाफ 2017 में दर्ज की थी। तब उसे 249 रन से जीत मिली थी। 2024 के अंत में उसने वेस्टइंडीज को 211 रन से हराया। 2008 में पाकिस्तान को 207 रन से हराया था। पाकिस्तान को 2005 में 193 रन से हराया था। भारतीय पुरुष टीम की बात करें तो उसने श्रीलंका को 2023 में 317 रन से हराया था। पुरुष और महिला क्रिकेट मिलाकर वनडे में यह भारत की रन के लिहाज सबसे बड़ी जीत है।

आयरलैंड की बल्लेबाजी की बात करें तो 7 बल्लेबाज दहाई का आंकड़ा नहीं छू पाईं। सराह फोर्ब्स ने सबसे ज्यादा 41 रन बनाए। ओर्ला प्रेंडरगैस्ट 36 रन बनाए। लीह पॉल ने 15 और लौरा डेलनी ने 10 रन बनाए। भारत के लिए दीप्ति शर्मा ने 3 विकेट लिए। तनुजा कंवर ने 2 विकेट लिए। तितास साधु, सायाली सतघरे और मिन्नू मणि ने 1-1 विकेट लिए। महिला वनडे में 300 से अधिक रनों से दर्ज की गई आठ जीत में से चार आयरलैंड के खिलाफ रही हैं। इससे पहले भारतीय महिला टीम ने भारत के लिए वनडे क्रिकेट में सबसे बड़ा स्कोर खड़ा किया।

पांजा कुश्ती में दारा सिंह हांडा 'चैंपियन ऑफ चैंपियंस'

नागपुर. केंद्रीय मंत्री नितिन गडकरी द्वारा परिकल्पित एमपी खेल महोत्सव की पांजा कुश्ती प्रतियोगिता में दारा सिंह हांडा 'चैंपियन ऑफ चैंपियंस' बने। गौरतलब है कि दारा सिंह, जो पिछले साल एमपी खेल महोत्सव में चैंपियन थे, इस बार भी अपना खिताब बरकरार रखने में सफल रहे हैं।यह प्रतियोगिता सक्कारदरा तालाब के पास क्षेत्र में आयोजित की गई थी। दारा सिंह हांडा ने पुरुषों के 100 किग्रा वर्ग में स्वर्ण पदक जीता। अनिरुद्ध पाटिल और शशांक सोनुले क्रमशः दूसरे और तीसरे स्थान पर रहे।

पिछले साल के उपविजेता आयुष शर्मा ने 100 किग्रा वर्ग में स्वर्ण पदक जीता था। पिछले साल के विजेता आर्यन गंगोत्री दूसरे स्थान पर रहे। तीसरे नंबर पर अक्षय कुमार हैं। हिमांशी ने महिलाओं के 60 किग्रा वर्ग में स्वर्ण पदक जीता। इस श्रेणी में लतिका इरले और निधि भिसे को दूसरे और तीसरे स्थान से संतोष करना पड़ा। विधि खंडेलवा ने महिलाओं के 60 किग्रा वर्ग में कांस्य पदक जीता। दूसरा पुरस्कार प्राची बानोते को और तीसरा पुरस्कार निशा तरारे को मिला।

निकाल (पहिला, दुसरा व तिसरा)

पुरूष

50 किलो : दिशांत नाईक, शुभ वासनिक, क्रिश डहरवाल

60 किलो : विशाल दुर्तोंडे, हसन वल्लाह, सुभाष यादव

70 किलो : ऋषिकेश गंगोत्री, मोहित होले, अंश जगनीत

80 किलो : अथर्व भागवत, मिहिर गौर, यश दुधे

90 किलो : साकिब शेख, सुमित पात्रा, शिवम दिवेदी

100 किलो : दारा सिंह हांडा, अनिरुद्ध पाटील, शशिकांत सोनुले

+100 किलो : आयुष शर्मा, आर्यन गंगोत्री, अक्षद मुरकुटे

महिला

60 किलो : हिमांशी तावडे, लतिका इरले, निधी भिसे

+60 किलो : विधी खंडेलवाल, प्राची बनोटे, निशा तरारे

पाकिस्तान क्रिकेट बोर्ड का फैसला

नई दिल्ली.

पाकिस्तान की मेजबानी में 19 फरवरी से 9 मार्च तक चैंपियंस ट्रॉफी 2025 का आयोजन होना है। इससे पहले ही पाकिस्तान क्रिकेट बोर्ड ने अपनी टीम के हित में बड़ा फैसला लेते हुए पूर्व टेस्ट क्रिकेटर रहमान अब्दुर को स्पिन बॉलिंग कोच नियुक्त किया है। हालाकि नियुक्ति के बाद बाएं हाथ के पूर्व पाकिस्तानी स्पिनर की पहली बड़ी जिम्मेदारी वेस्टइंडीज के खिलाफ आगामी दो मैचों की घरेलू टेस्ट सीरीज होगी। मुल्तान में पाकिस्तान और वेस्टइंडीज के बीच पहला टेस्ट मैच 17 से 29 जनवरी और दूसरा टेस्ट 25 से 29 जनवरी के बीच खेला जाएगा। 44 वर्षीय अब्दुर रहमान वेस्टइंडीज के खिलाफ आगामी टेस्ट सीरीज से पहले ही पाकिस्तानी टीम से जुड़ गए हैं।

यहां उनकी भूमिका स्पिनर नौमान अली, साजिद खान और अबरार अहमद के प्रदर्शन को बेहतर बनाने पर केंद्रित होगी, जिन्हें स्पिन के अनुकूल पिचों पर महत्वपूर्ण खिलाड़ी माना जाता है।

पाकिस्तान के लिए 2006 से 2014 तक कुल 140 अंतरराष्ट्रीय विकेट झटकने वाले अब्दुर रहमान इससे पहले पाकिस्तान महिला क्रिकेट टीम के कोचिंग स्टाफ का हिस्सा थे।

चैंपियंस ट्रॉफी के लिए पूर्व क्रिकेटर ने चुनी भारतीय टीम

नई दिल्ली.

ऑस्ट्रेलियाई सरजमीं पर बॉर्डर गावस्कर ट्रॉफी 2024-25 में खराब प्रदर्शन के चलते कई भारतीय क्रिकेटर आलोचकों के निशाने पर हैं। ऐसे में अगले महीने पाकिस्तान की मेजबानी में 19 फरवरी से 9 मार्च तक होने वाले चैंपियंस ट्रॉफी को लेकर भारतीय टीम के चयन को लेकर चयनकर्ताओं की मुश्किलें बढ़ गईं हैं। वैसे तो ज्यादातर खिलाड़ियों के नाम तय हैं, लेकिन कुछ के चयन को लेकर असमंजस की स्थिति अभी भी बनी हुई है। चैंपियंस ट्रॉफी 2025 के लिए भारतीय टीम की घोषणा होना अभी बाकी है। ऐसे में कई पूर्व भारतीय क्रिकेटर

अपनी-अपनी पसंदीदा टीम का चयन कर रहे हैं। इसी क्रम में पूर्व भारतीय क्रिकेटर मोहम्मद कैफ ने भी अपनी पसंदीदा भारतीय टीम चुनी है।

मोहम्मद कैफ ने बतौर ओपनर रोहित शर्मा और शुभमन गिल को टीम में चुना है। उन्होंने ओपनिंग में यशस्वी जायसवाल पर शुभमन गिल को तरजीह दी है। इतना ही उन्होंने तो इस युवा बल्लेबाज को भारतीय स्क्वाड में भी जगह नहीं दी है।

वहीं नंबर-3 पर विराट कोहली और चौथे नंबर पर श्रेयश अय्यर को उपयुक्त पाया। उनका मानना है कि श्रेयश अय्यर स्पिन बहुत अच्छा खेलते हैं, इसलिए वह इस नंबर पर उपयुक्त है। उन्होंने टीम में ऋषभ पंत को जगह नहीं दी है। पांचवें नंबर पर उन्होंने केएल राहुल को उपयुक्त पाया है। आईसीसी पुरुष वनडे विश्व कप 2023 में भी केएल राहुल ने पांचवें नंबर पर बल्लेबाजी की थी।

तीन ऑलराउंडर को टीम में दी जगह : उन्होंने भारतीय टीम में तीन ऑलराउंडर को टीम में जगह दी है। ये हैं- रवींद्र जडेजा, नीतीश रेड्डी और हार्दिक पंड्या। स्पिनर्स के तौर पर उन्होंने कुलदीप यादव को चुना है।

चोटिल होने की वजह से तेज गेंदबाजी में जसप्रीत बुमराह को टीम में जगह नहीं दी गई है। वहीं, चोट से उबरकर लंबे समय बाद भारतीय टीम में वापसी करने वाले मोहम्मद शमी और मोहम्मद सिराज को तेज गेंदबाज के तौर पर टीम में शामिल किया है। मोहम्मद कैफ ने टीम में बैकअप के तौर पर वाशिंगटन सुंदर, अर्शदीप, अक्षर पटेल और संजू सैमसन को टीम में जगह दी है।

अल्काराज ने योशिहितो को हराकर तीसरे दौर में किया प्रवेश

स्पेन के दिग्गज टेनिस खिलाड़ी कार्लोस अल्काराज ने बुधवार को जापान के योशिहितो निशिओका को हराकर ऑस्ट्रेलियन ओपन के तीसरे दौर में प्रवेश कर लिया है। स्पेन के विश्व नंबर दो खिलाड़ी अल्काराज ने दूसरे दौर में सटीकता, शक्ति और गति के साथ शानदार प्रदर्शन करते हुए मात्र 81 मिनट में जापानी खिलाड़ी निशिओका को 6-0, 6-1, 6-4 से हराया। अल्काराज ने पहला सेट मात्र 18 मिनट में जीता। तीसरे सेट में थोड़े समय के लिए वापसी सहित अपने सर्वश्रेष्ठ प्रयासों के बावजूद, निशिओका अपने प्रतिद्वंद्वी के खिलाफ बढ़त को रोक नहीं पाए। तीसरे दौर में अल्काराज का सामना ऑस्ट्रेलिया के 27वें वरीयता प्राप्त जॉर्डन थॉम्पसन या पुर्तगाल के नूनो बोर्गेस के बीच होने वाले विजेता से होगा।

मानेरो को हराकर सबालेंका तीसरे दौर में पहुंची

गत चैंपियन आर्यना सबालेंका ने बुधवार को जेसिका बौजास मानेरो को हराकर ऑस्ट्रेलियन ओपन के तीसरे दौर में जगह बना ली है। मुकाबले में शीर्ष वरीयता प्राप्त और लगातार तीसरे खिताब की प्रबल दावेदार सबालेंका ने अपनी स्पेनिश प्रतिद्वंद्वी मानेरो से कड़ी चुनौती का सामना करना पड़ा। बेलारूसी खिलाड़ी ने 2-5 से पिछड़ने के बाद शानदार प्रदर्शन करते हुए वापसी की और मानेरो को 6-3, 7-5 से हराया। सबालेंका का तीसरे दौर में डेनमार्क क्लारा टॉसन से मुकाबला होगा।

लोअर बैक चोट के कारण बुमराह की वापसी में देरी

नई दिल्ली. जसप्रीत बुमराह ने ऑस्ट्रेलिया दौरे पर टीम इंडिया को जिताने के लिए अपनी पूरी जान लगा दी थी. ये खिलाड़ी सबसे ज्यादा 32 विकेट लेकर प्लेयर ऑफ द सीरीज अवॉर्ड भी जीता लेकिन टीम इंडिया ना तो टेस्ट सीरीज जीती और ना ही अब ये खिलाड़ी जल्द मैदान पर वापसी कर पाएगा. जसप्रीत बुमराह को लेकर एक बड़ी

खबर ये है कि इस

खिलाड़ी को मैदान पर जाना तो छोड़िए खड़े रहने के लिए भी मना किया गया है. डॉक्टरों ने जसप्रीत बुमराह को पूरी तरह बेड रेस्ट के लिए कहा है. जसप्रीत बुमराह सिडनी टेस्ट के दौरान चोटिल हो गए थे. उनकी लोअर बैक में सूजन आ गई थी.और अब उनका लंबे समय तक मैदान से बाहर रहना तय माना जा रहा है. इस खिलाड़ी की हालत सही नहीं है.

इंग्लैंड के दिग्गज खिलाड़ी ने पीएसएल के लिए फर्स्ट क्लास क्रिकेट छोड़ा

ग्लैंड और हैम्पशायर के दिग्गज खिलाड़ी जेम्स विंस ने 2025 सत्र के लिए प्रथम श्रेणी क्रिकेट से दूर रहने का फैसला किया है, ताकि वह केवल सफेद गेंद के प्रारूपों पर ध्यान केंद्रित कर सकें। वह 9 सफल सत्रों के बाद प्रथम श्रेणी कप्तान के रूप में अपनी भूमिका को त्याग देंगे, ताकि टी20 ब्लास्ट में हैम्पशायर का नेतृत्व करने और इंग्लिश समर के दौरान विदेशी लीगों में प्रतिबद्धताओं को पूरा करने पर ध्यान केंद्रित कर सकें। यह कदम पूरी संभावना है कि ईसीबी की नई शुरू की गई नो ऑब्जेक्शन सर्टिफिकेट (एनओसी) नीति के जवाब में उठाया गया है। नई नीति इंग्लिश समर के दौरान लाल गेंद वाले क्रिकेट खेलने वाले खिलाड़ियों को विदेशी लीग में भागीदारी पर अंकुश लगाने को लेकर है। इसमें इंडियन प्रीमियर लीग (ऑयपीएल) के लिए

अपवाद है।

ईसीबी की नीति और पाकिस्तान सुपर लीग (पीयसएल) के अप्रैल-मई में होने की वजह से विंस ने सफेद गेंद वाला अनुबंध चुना। विंस को पीएसएल में कराची किंग्स ने बरकरार रखा है। विंस ने कहा, मुझे हैम्पशायर से प्यार है। यह 16 सालों से मेरा क्लब और घर रहा है, इसलिए मैं टी20 क्रिकेट में हैम्पशायर के लिए अपना सर्वश्रेष्ठ प्रदर्शन जारी रखना चाहता हूं और उम्मीद है कि टूर्नामेंट में हम और सफल होंगे। मुझे यह भी समझना होगा कि मेरे परिवार के लिए क्या बेहतर है और इसे अपने करियर के वर्तमान स्टेज से देखना होगा। मैं यूटिलिटा बाउल में सभी का बहुत आभारी हूं,

गौतम गंभीर ने किया बड़ा खुलासा

नई दिल्ली. ऑस्ट्रेलिया के खिलाफ बार्डर गावस्कर ट्रॉफी (बीजीटी) में मिली शर्मनाक हार के बाद टीम इंडिया के ड्रेसिंग रूम से अनबन की खबरें बाहर आई थीं।

मेलबॉर्न टेस्ट हारने के बाद गंभीर ने खिलाड़ियों कि जमकर क्लास लगाई थी।मेलबर्न टेस्ट के बाद रोहित शर्मा-विराट कोहली समेत पूरी टीम को कोच गंभीर के गुस्से का सामना करना पड़ा था।

इसमें दावा किया गया था कि गंभीर ने ड्रेसिंग में खिलाड़ियों से कड़े शब्दों का इस्तेमाल किया और उनपर नाराज़ होते हुए दिखाई दिये। गंभीर ने कहा, 'तुम लोग जाग रहे हो या नहीं... बहुत हो गया है। इतने समय से मैं कुछ बोल नहीं रहा हूं तो इसका मतलब यह नहीं कि तुम सबकुछ फॉरग्रांटेड लो।' ये खिलाड़ी खुद को अंतरिम कप्तान के रूप में पेश कर रहा था। हालांकि इस खिलाड़ी का नाम सामने नहीं आया।

इस दिग्गज खिलाड़ी के निधन से खेल जगत में फैली शोक की लहर

आधे झुकाए गए झंडे

नई दिल्ली. मैनचेस्टर सिटी ने पूर्व कप्तान और मैनेजर टोनी बुक का 90 वर्ष की उम्र में निधन हो गया। लीजेंड टोनी ने 1966 से 1974 के बीच मैनचेस्टर सिटी के लिए कुल 315 मैच खेले। टोनी के निधन से खेल जगत में शोक की लहर दौड़ गई। खेल जगत के कई दिग्गजों ने उनके निधन पर अपनी संवेदना व्यक्त कीं। उनके निधन पर सम्मान के रूप में सिटी फटबॉल अकादमी के झंडे आधे झुका दिए गए। टोनी अपने पीछे पत्नी सिल्विया, बच्चों एंथनी और ट्रेसी के साथ-साथ पोते जेक और परपोते एशले और ब्रॉडी को छोड़ गए।

क्लब की ओर से जारी बयान में कहा गया कि मैनचेस्टर सिटी में

हर कोई इस दुखद समय में टोनी के परिवार और दोस्तों के प्रति अपनी हार्दिक संवेदना व्यक्त करना चाहता है। उनके सम्मान के रूप में एतिहाद स्टेडियम और सिटी फुटबॉल अकादमी के चारों ओर झंडे आधे झुका दिए गए हैं। आने वाले दिनों में क्लब की ओर से उन्हें और भी श्रद्धांजलि दी जाएगी।

1967 में कप्तान नियुक्त किए गए टोनी ने सिटी को प्रथम श्रेणी खिताब, एफए कप, लीग कप, यूरोपियन कप विनर्स कप और चैरिटी शील्ड खिताब दिलाया, जो सफलता का स्वर्णिम युग था।

इससे ही क्लब के सर्वकालिक महान खिलाड़ियों में से एक के रूप में उनकी स्थिति मजबूत हो गई। हालांकि, टोनी ने 1974 और 1979 के बीच प्रबंधक के रूप में एक बेहद सफल दौर शुरू करके सिटी की लोककथाओं में अपनी अनूठी जगह को और मजबूत किया। प्रभारी के रूप में उनके कार्यकाल का सबसे महत्वपूर्ण समय 1976 में आया, जब टोनी ने सिटी को वेम्बली में लीग कप जिताया।

साथ ही उन्होंने 1976/77 के अभियान में सिटी को डिवीजन वन में उपविजेता बनाया। क्लब में उनके व्यापक प्रभाव को अगले दशक में और भी स्पष्ट किया गया, जब उन्होंने युवा कोच के रूप में कार्य करते हुए 1986 में सिटी को पहली बार एफए यूथ कप जीतने में मदद की। इसके बाद उन्हें मानद अध्यक्ष नामित किया गया और साथ ही आधिकारिक समर्थक क्लब के आजीवन अध्यक्ष के रूप में भी कार्य किया और एतिहाद के घरेलू मैचों में मैच के दिन के दिग्गजों के बेहद लोकप्रिय सदस्य बने रहे।

रोहित शर्मा की ट्रेनिंग पर अनिश्चितता

नई दिल्ली.

भारत के ओपनर बल्लेबाज यशस्वी जायसवाल ने रणजी ट्रॉफी के अगले दौर के लिए अपनी उपलब्धता की पुष्टि करने के बाद बुधवार (15 जनवरी) को मुंबई के कैंप से जुड़ गए। उन्होंने कप्तान अजिंक्य रहाणे के साथ बैटिंग की। इसके अलावा शिवम दुबे ने तूफानी बैटिंग की। भारतीय कप्तान रोहित शर्मा ट्रेनिंग के शुरुआती दिन अभ्यास के लिए आने के बाद नजर नहीं आए। रोहित ने मंगलवार (14 जनवरी) को वानखेड़े स्टेडियम में मुंबई के कप्तान अजिंक्य रहाणे के साथ बल्लेबाजी की थी।

रोहित के एक या दो दिन में ट्रेनिंग फिर से शुरू करने की उम्मीद है। हालांकि, यह देखना बाकी है कि मौजूदा भारतीय कप्तान रणजी ट्रॉफी मुकाबले में खेलेंगे या नहीं। रोहित ने 23 जनवरी से जम्मू और कश्मीर के खिलाफ शुरू होने वाले एलीट ग्रुप ए मुकाबले के लिए अपनी उपलब्धता की पुष्टि अभी तक नहीं की है, लेकिन

अभी तक कोई औपचारिक चर्चा नहीं हुई है। 20 को टीम की घोषणा किए जाने की उम्मीद है, जिसके दौरान वे प्रत्येक खिलाड़ी की उपलब्धता की जांच करने की उचित प्रक्रिया का पालन करेंगे।

चयन के लिए रोहित से भी इसी समय संपर्क किया जाएगा।" 37 वर्षीय यह खिलाड़ी फॉर्म में वापस आना चाहता है, क्योंकि बॉर्डर-गावस्कर ट्रॉफी में ऑस्ट्रेलिया के खिलाफ खेले गए तीन टेस्ट मैचों में वह मात्र 31 रन ही बना पाए थे।

इस बीच, जायसवाल ने सुबह बांद्रा कुर्ला कॉम्प्लेक्स ग्राउंड में ओपन नेट सेशन में बल्लेबाजी की। रहाणे जहां पैड पर गेंदों को फ्लिक खेलकर शानदार फॉर्म में दिखे। वहीं शिवम दुबे ने तेज गेंदबाजों और स्पिनरों दोनों पर कड़ा प्रहार किया। उन्होंने मुंबई के कप्तान के साथ अपनी बल्लेबाजी में आक्रामक पारी खेली। शिवम दुबे टी20 वर्ल्ड कप में भारतीय टीम का हिस्सा। इंग्लैंड के खिलाफ नहीं चुने जाने पर आकाश चोपड़ा ने सवाल उठाए।

गंगासागर मेले में उमड़ा आस्था का सैलाब

मकर संक्रांति पर 30 लाख श्रद्धालुओं ने किया पवित्र स्नान

कोलकाता.

पश्चिम बंगाल के दक्षिण 24 परगना जिले में 'मकर संक्रांति' के अवसर पर गंगासागर में पवित्र स्नान के लिए 30 लाख श्रद्धालु पहुंचे. गंगासागर में हुगली नदी और बंगाल की खाड़ी के संगम पर स्नान करने वाले श्रद्धालुओं ने सर्दी की परवाह किए बिना धार्मिक अनुष्ठान पूरा किया. श्रद्धालुओं ने कपिल मुनि आश्रम में प्रार्थना भी की. अधिकारियों के अनुसार 'शाही स्नान' के लिए शुभ मुहूर्त सुबह 6:58 बजे शुरू हुआ और यह 24 घंटे तक जारी रहा. पश्चिम बंगाल के वरिष्ठ मंत्री अरूप विश्वास ने बताया कि 1 जनवरी से अब तक कुल 85 लाख श्रद्धालुओं ने गंगासागर में पवित्र स्नान किया है.

गंगासागर मेले के लिए राज्य सरकार ने बेहतरीन इंतजाम किए हैं. साथ ही चप्पे-चप्पे पर सुरक्षा व्यवस्था की गई है.

गंगासागर मेला भारत के प्रमुख तीर्थ मेलों में से एक : करीब 13,000 पुलिसकर्मी, 2,500 सिविल डिफेंस कर्मी, आपदा प्रबंधन टीम और भारतीय तटरक्षक बल के सदस्य मेले की गतिविधियों पर नजर रख रहे हैं. इस साल गंगासागर मेला 'महाकुंभ मेला' के साथ है, जो 12 वर्षों में एक बार उत्तर प्रदेश में आयोजित होता है. पश्चिम बंगाल की मुख्यमंत्री ममता बनर्जी ने पहले ही 'गंगासागर मेला' को राष्ट्रीय दर्जा दिए जाने की मांग की थी. गंगासागर मेला भारत के सबसे प्रमुख तीर्थ मेलों में से एक है.

महाकुंभ में दो दिन में 5.5 करोड़ ने लगाई आस्था की डुबकी

प्रयागराज. जिले के संगम तट पर आयोजित महाकुंभ हर रोज करोड़ों लोग त्रिवेणी संगम में डुबकी लगा रहे हैं. मंगलवार को पहला अमृत स्नान था, जिसमें साधु-संतों के साथ तीन करोड़ से अधिक लोगों ने डुबकी लगाई. दो दिन में 5.5 करोड़ ने लगाई आस्था की डुबकी. महाकुंभ 13 जनवरी से शुरू है, जो 26 फरवरी को खत्म होगा. इस दौरान कुल 6 स्नान हैं, जिसमें से तीन अमृत स्नान हैं. पुराने शहर में मंगलवार शाम को रेल यात्रियों की भारी भीड़ देखकर प्रशासन के हाथ-पांव फूल गए। रेलवे स्टेशन पर अत्यधिक भीड़ के कारण, यात्रियों को पहले खुसरोबाग भेजा गया, लेकिन भीड़ कम नहीं हुई। इसके बाद पुलिस और प्रशासन को जानसेनगंज में भीड़ को नियंत्रित करना पड़ा। जंक्शन पर भीड़ के कारण, यात्रियों को आगे न बढ़ने की घोषणा की गई, जिससे चौक इलाके में भारी भीड़ जमा हो गई।

'रूसी सेना में शामिल भारतीयों को रिहा करो'

> केरल के युवक की मौत के बाद भड़का विदेश मंत्रालय

नई दिल्ली.

अगस्त, 2024 में राष्ट्रपति ब्लादिमीर पुतिन के साथ हुई मुलाकात में पीएम नरेन्द्र मोदी ने रूस की सेना में भारतीयों को गलत तरीके से भर्ती किये जाने का मुद्दा सीधे तौर पर उठाया था। तब पुतिन के निर्देश के बाद रूस ने आधिकारिक तौर पर बताया था कि सेना में जितने भी भारतीय हैं, उन सभी को वापस भेजा जाएगा। लेकिन हाल ही में रूस की सेना की तरफ से बताया गया है कि एक भारतीय की मौत हो गई है। वह व्यक्ति केरल का नागरिक है। जबकि केरल का ही एक दूसरा नागरिक युद्ध में घायल है जिसका इलाज चल रहा है।भारत ने इस मुद्दे को फिर से रूसी पक्ष के साथ सख्ती के साथ उठाया है। बताया जा रहा है कि भारत की आपत्ति के बाद तब रूस की सेना के लिए भर्ती करने वाली एजेंसियों ने कुछ समय के लिए भारतीय युवाओं को निशाना बनाना बंद कर दिया था लेकिन अब जब यह मामला शांत हो गया है तो उनकी तरफ से फिर से दुबई व खाड़ी के दूसरे शहरों के जरिए भारतीयों को लुभाने का काम शुरू हो गया है।

भारत सरकार ने जताई मौत पर चिंता

विदेश मंत्रालय के प्रवक्ता रंधीर जायसवाल ने बताया कि हमें रूस की सेना में भर्ती किये गये केरल के एक नागरिक की मौत होने की दुर्भाग्यपूर्ण मौत की खबर का पता चला है। भारत का एक और नागरिक जो केरल का है, घायल हुआ है और उसका इलाज वहां के अस्पतालों में चल रहा है। हम मृतक व्यक्ति के परिजनों के प्रति अपनी गहरी संवेदना प्रकट करते हैं। मॉस्को स्थित भारतीय दूतावास मृतक व्यक्ति के साथ संपर्क में है और हरसंभव मदद करने की कोशिश कर रहा है।

यूनुस ने भारत-बांग्लादेश सीमा पर बदला 'कानून'

ढाका.

भारत और बांग्लादेश के बीच अंतरराष्ट्रीय सीमा पर कांटेदार तार की बाड़ लगाने को लेकर एक नया विवाद शुरू हो गया है। यह समझौता दोनों देशों के बीच उस समय हुआ था जब अपदस्थ नेता शेख हसीना ढाका में प्रधानमंत्री थीं। मोहम्मद यूनुस के नेतृत्व वाली अंतरिम सरकार ने हाल में भारत की तारबंदी पर गंभीर आपत्ति जताई है। अंतरिम सरकार ने इस मुद्दे पर विरोध जताने के लिए ढाका में भारतीय उच्चायुक्त को भी तलब किया। इससे पहले भारत और बांग्लादेश के बीच सीमा का मुद्दा सुलझा हुआ माना जाता था।

भारत-बांग्लादेश सीमा पर बिना बाड़ वाले हिस्सों पर कांटेदार तार लगाने का काम पिछले साल अप्रैल में सीमा सुरक्षा बल (बीएसएफ) ने मौजूदा समझौते के साथ-साथ बॉर्डर गार्ड बांग्लादेश (बीजीबी) को पूर्व सूचना देने के साथ शुरू किया था। दिसंबर तक सब कुछ ठीक-ठाक चला, जब छात्र आंदोलन के बाद हसीना को देश छोड़कर भागने पर मजबूर करने वाली बांग्लादेश में यूनुस के नेतृत्व वाली अंतरिम सरकार ने बाड़ लगाने की गतिविधि पर आपत्ति जताई। कुछ रिपोर्टों में यह भी कहा गया है कि यूनुस सरकार भारत के साथ बांग्लादेश के सीमा समझौते को खत्म करने पर विचार कर रही है।

मदुरै में जल्लीकट्टू कार्यक्रम के दौरान हादसा, एक की मौत, 75 घायल

चेन्नई. तमिलनाडु के मदुरै जिले में जल्लीकट्टू कार्यक्रम के दौरान एक हादसा हो गया। यहां एक व्यक्ति की मौत हो गई। 75 अन्य घायल हैं, जिनमें से 30 को गंभीर चोटें आईं। इसकी जानकारी एक अधिकारी ने दी। अधिकारी ने आगे कहा कि प्रशासन राज्य सरकार से मृतक के परिवार के लिए सहायता की घोषणा करने का अनुरोध करेगा।

अवनियापुरम जल्लीकट्टू पर मदुरै जिला कलेक्टर संगीता ने एएनआई को बताया कि कुल 75 लोग घायल हुए हैं, जिनमें से 30 लोगों को गंभीर चोटें आई हैं और 45 लोगों को मामूली चोटें आई हैं और एक व्यक्ति की मौत हो गई है। हम सरकार से मृतक के परिवार को मुख्यमंत्री राहत कोष से सहायता प्रदान करने के लिए अपील करेंगे। अधिकारी ने कहा कि आगे होने वाले कार्यक्रमों के लिए सभी सावधानियां बरती गई हैं।

'अगर बीजेपी नहीं होगी तो मणिपुर टूट जाएगा'

सीएम बीरेन ने कांग्रेस एमपी पर साधा निशाना

नई दिल्ली.

मुख्यमंत्री एन बीरेन सिंह ने कहा कि मणिपुर में लोकसभा चुनाव में अचानक इमोशनल विस्फोट की वजह से लोगों ने कांग्रेस को वोट दिया. पर उसके दो सांसदों ने संसद में राज्य के मुख्य मुद्दों को नहीं उठाया. सीएम ने ये बातें संविधान के 75 वर्ष पूरे होने के उपलक्ष्य में भाजपा के 15 दिवसीय कैंपेन के संविधान गौरव अभियान को संबोधित करते हुए कहीं हैं. इंफाल में पार्टी के एक कार्यक्रम को संबोधित करते हुए उन्होंने दावा किया कि अगर केंद्र में बीजेपी नहीं होगी तो मणिपुर टूट जाएगा. उन्होंने मणिपुर में तीन प्रमुख समुदायों को क्षेत्रीय स्वायत्तता देने के पूर्व केंद्रीय मंत्री पी. चिदंबरम के सुझाव पर चुप्पी के लिए भी कांग्रेस की आलोचना की. मुख्यमंत्री बीरेन सिंह ने थम्बल सांगलेन में संविधान गौरव अभियान को संबोधित करते हुए कहा, 'जनता ने अचानक इमोशनल विस्फोट में कांग्रेस को वोट दिया. हालांकि, क्या दोनों सांसदों ने सीमा पर बाड़ लगाने, एफएमआर (मुक्त आवाजाही व्यवस्था) और अवैध प्रवासियों की पहचान पर एक शब्द भी कहा है? फिर वे कैसे निर्वाचित हो गए? ऐसे महत्वपूर्ण वक्त में जब कई लोग मारे गए और विस्थापित हुए, उन्हें वोट कैसे दिए गए? मैं मणिपुर के लोगों से पूछना चाहता हूं कि उन्हें वोट क्यों दिए गए, अब वे क्या कर रहे हैं

उन्होंने कहा कि सांसदों को सदन में मुख्य मुद्दों पर बोलना चाहिए, लेकिन दोनों कांग्रेसी सांसदों ने संसद में कौन-से मुद्दे उठाए हैं

अंतरिम जमानत के लिए सुको पहुंची पूजा खेडकर

नई दिल्ली. पूर्व आईएएस ट्रेनी पूजा खेडकर ने अग्रिम जमानत के लिए सुप्रीम कोर्ट में गुहार लगाई है। यूपीएससी के परीक्षा में धोखाधड़ी और गलत तरीके से अन्य पिछड़ा वर्ग और दिव्यांग कोटे का लाभ उठाने की आरोप सामने कर रही पूजा खेडकर ने हाई कोर्ट के फैसले को चुनौती दी है। जस्टिस बीवी नागरत्ना और जस्टिस सतीश चंद्र शर्मा की बेंच बुधवार यानी आज (15 जनवरी) को याचिका पर सुनवाई करेगी।

बालाजी के आश्रम में मिले एक ही परिवार के 4 शव

नई दिल्ली.

राजस्थान के करौली जिले के मेहंदीपुर बालाजी में एक बार फिर सनसनी मचाने वाली खबर सामने आई है. आश्रम के अंदर एक ही परिवार के चार लोगों के शव पाए गए हैं. मेहंदीपुर बालाजी के रामा कृष्णा आश्रम में देहरादून से आकर एक परिवार रुका था, जिसमें परिवार में माता-पिता और बहन-भाई शामिल थे. मामले की खबर टोडाभीम पुलिस को सूचना दी गई, जिसके बाद उपखंड अधिकारी मुरारी लाल मीणा थाना अधिकारी देवेंद्र शर्मा के साथ में पुलिस मौके पर पहुंची.

एक साथ चार लोगों के शव मिलने से आश्रम में हड़कंप मच गया. पुलिस को जानकारी मिलने के बाद मौके पर टोडाभीम और करौली से जिला पुलिस अधीक्षक बृजेश ज्योति उपाध्याय मौके पर पहुंचे. घटना की जांच करने के बाद आधार कार्ड मिला और इसी के जरिए चारों शवों की पहचान की गई. मृतकों की पहचान रामपुर देहरादून उत्तराखंड निवासी सुरेंद्र कुमार उपाध्याय (60), कमलेश (55), नितिन (32) और नीलम (25) के रूप में हुई है. जिला पुलिस अधीक्षक ने बताया कि यह परिवार मेहंदीपुर बालाजी आए थे. चारों में से दो बेड पर लेटे हुए थे और दो नीचे लेटे हुए थे. इसके बाद शवों को पोस्टमार्टम के लिए ले जाया गया.

अमित शाह ने अहमदाबाद में की पतंगबाजी

नई दिल्ली.

गृह मंत्री अमित शाह का मकर संक्रांति के मौके पर काइट फ्लाइंग का वीडियो तेजी से वायरल हो रहा है. उन्होंने इस खास मौके पर अहमदाबाद के मेमनगर क्षेत्र स्थित शांति निकेतन अपार्टमेंट की छत से पतंग उड़ाई, जो गुजरात में उत्तरायण के रूप में मनाया जाता है.

अमित शाह ने इस परंपरागत पर्व को बड़े ही उत्साह और खुशी के साथ मनाया, और स्थानीय लोगों के साथ मिलकर पतंगबाजी का आनंद लिया. उनके साथ उनकी पत्नी सोनलबेन और बेटा जय शाह भी इस मौके पर उपस्थित थे.

गृह मंत्री अमित शाह ने गुजरात में तीन दिन की यात्रा की शुरुआत की. इस दौरान, उन्होंने अहमदाबाद में मकर संक्रांति के मौके पर स्थानीय लोगों के साथ पतंग उड़ाई और गुजरात की सांस्कृतिक धरोहर को सराहा. अमित शाह के इस उत्सव में शामिल होने से न केवल गुजरातवासियों में खुशी का माहौल था, बल्कि यह भी दर्शाता है कि सरकार और नेताओं का लोक संस्कृति के प्रति कितना सम्मान है. इस दौरान, अमित शाह ने मकर संक्रांति के मौके पर स्थानीय जनता से मिलकर उन्हें इस पर्व की शुभकामनाएं दी.

महाकुंभ में पहुंचे शरद पवार गुट के नेता का निधन

सोलापुर. प्रयागराज में कड़ाके की ठंड पड़ रही है। विभिन्न अखाड़ों के संतों ने मकर संक्रांति के अवसर पर महाकुंभ में पहला अमृत स्नान किया। मंगलवार को 3.50 करोड़ से अधिक श्रद्धालुओं ने किया त्रिवेणी में स्नान किया। इस बीच महाकुंभ से महाराष्ट्र के लिए दुखद खबर आई। महाकुंभ में स्नान करने पहुंचे महाराष्ट्र के एक बड़े नेता का दिल दौरा पड़ने से निधन हो गया। सोलापुर के पूर्व महापौर और राष्ट्रवादी कांग्रेस पार्टी (शरदचंद्र पवार) के नेता महेश कोठे की मंगलवार को प्रयागराज के त्रिवेणी संगम पर स्नान करते समय दिल का दौरा पड़ने से मृत्यु हो गई। उनके करीबी ने यह जानकारी दी। वह 60 वर्ष के थे। घटना गंगा, यमुना और पौराणिक सरस्वती नदी के त्रिवेणी संगम पर हुई। उन्होंने कहा कि "मकर संक्रांति पर अमृत स्नान के लिए महेश कोठे त्रिवेणी संगम गए थे। नदी के पानी में उन्हें दिल का दौरा पड़ा।

संकट में कर्नाटक के 6000 परिवार

नई दिल्ली.

कर्नाटक राज्य इलेक्ट्रॉनिक्स विकास निगम लिमिटेड (केओनिक्स) के विक्रेताओं ने राष्ट्रपति द्रौपदी मुर्मू को पत्र लिखकर इच्छा मृत्यु की मांग की है। विक्रेताओं ने कहा है कि उनके बकाया बिलों का भुगतान नहीं किया गया है, जिसके कारण केओनिक्स के साथ काम करने वाले 6,000 परिवारों की स्थिति दयनीय हो गई है। विक्रेताओं ने कहा कि उत्पीड़न से छुटकारा पाने के लिए हम इच्छामृत्यु की मांग करते हैं। हम सभी एक साथ मरना चाहते हैं। केओनिक्स सूचीबद्ध विक्रेता कल्याण संघ ने राष्ट्रपति मुर्मू को लिखे पत्र में कहा है कि बकाया बिलों का भुगतान न करके उन्हें परेशान किया जा रहा है, जिससे वह थक चुके हैं और उत्पीड़न से छुटकारा पाना चाहते हैं। संघ का कहना है कि केओनिक्स के साथ काम करने वाले 450 से 500 छोटे उद्यमी विक्रेता पंजीकृत हैं। उन्होंने आरोप लगाया कि 2023 में सरकार बदलने के बाद केओनिक्स ने अचानक विक्रेताओं के बिल रोकना शुरू कर दिया और उन्हें परेशान करना शुरू कर दिया। संघ ने यह भी आरोप लगाया कि उनसे 12 फीसदी की रिश्वत मांगी गई। जब विक्रेताओं ने रिश्वत देने से इनकार कर दिया, तो उन्हें परेशान किया गया।

घने कोहरे की वजह से 26 ट्रेनें देरी से चल रहीं

नई दिल्ली. उत्तर भारत पर बुधवार यानी आज कोहरे की घनी चादर छाई रही। ज्यादातर जगहों पर दृश्यता शून्य दर्ज की गई। इस वजह से सड़कों पर वाहन रेंगते नजर आए। इस बीच ट्रेन और विमान सेवाएं भी प्रभावित हुईं। यूपी-बिहार से आने वाली ज्यादातर ट्रेनें देरी चल रही हैं।

राष्ट्रीय राजधानी में शीतलहर के प्रकोप के बीच कोहरे के कारण एयरपोर्ट पर कई उड़ानें देरी से चल रही हैं। वहीं, भारतीय रेलवे ने बताया कि राष्ट्रीय राजधानी और उत्तर भारत के कुछ हिस्सों में कोहरे की वजह से दिल्ली आने वाली 26 ट्रेनें देरी से चल रही हैं।

केजरीवाल पर मुकदमा चलाने की मंजूरी

नई दिल्ली.

शराब घोटाले मामले में गृह मंत्रालय ने दिल्ली के पूर्व मुख्यमंत्री अरविंद केजरीवाल पर मुकदमा चलाने की अनुमति दे दी है। मनी लॉन्ड्रिंग से जुड़े मामले में प्रवर्तन निदेशालय (ईडी) को केजरीवाल के खिलाफ मुकदमा चलाने की मंजूरी दी गई है। इससे पहले बीते साल नवंबर में सुप्रीम कोर्ट ने आदेश दिया था कि लोकसेवक के खिलाफ मुकदमा चलाने के लिए प्राधिकरण से मंजूरी लेनी होगी।

ईडी ने शराब घोटाले में अरविंद केजरीवाल को मास्टरमाइंड और किंगपिन बताया था। केंद्रीय गृह मंत्रालय ने प्रवर्तन निदेशालय (ईडी) को शराब घोटाला मामले से संबंधित मनी लॉन्ड्रिंग में कथित संलिप्तता के लिए दिल्ली के पूर्व मुख्यमंत्री अरविंद केजरीवाल पर धन शोधन निवारण अधिनियम (पीएमएलए) के तहत मुकदमा चलाने के लिए अधिकृत किया है।

आमरण अनशन की तैयारी में 111 किसान

नई दिल्ली.

जारी किसान आंदोलन लगातार तेज होता जा रहा है. इस आंदोलन में पिछले 50 दिनों से किसान नेता जगजीत सिंह डल्लेवाल आमरण अनशन पर बैठे हुए हैं, उनकी हालत बिगड़ती जा रही है. इस बीच आज यानी कि बुधवार से काले कपड़े पहने 111 किसानों का एक जत्था आज से आमरण अनशन शुरू करेगा. दोपहर दो बजे से आमरण अनशन शुरू होगा, इस दौरान सभी किसान काले कपड़े पहनकर पुलिस बैरिकेडिंग के पास शांतिपूर्वक बैठेंगे. किसान केंद्र सरकार के खिलाफ ये आंदोलन कर रहे हैं. किसानों का यह अनशन खनौरी सीमा पर होगा. इसको लेकर किसान नेताओं ने कहा कि किसान बहुत भावुक हैं, और उनका मानना है कि वे डल्लेवाल के बलिदान से पहले अपना बलिदान दे देंगे. अनशन को देखते हुए प्रशासन ने भी पुख्ता इंतजाम किए हुए हैं. आज किसानों के मामले पर सुप्रीम कोर्ट में सुनवाई भी है. सबकी नजरें एक तरफ किसानों के अनशन पर और दूसरी तरफ सुप्रीम कोर्ट पर टिकी हुई हैं.

किसान नेता डल्लेवाल पिछले 50 दिनों से आमरण अनशन पर बैठे हुए हैं. उनकी हालत लगातार बिगड़ती जा रही है. किसान नेताओं ने कहा कि उन्हें पानी पीने में भी कठिनाई हो रही है. डल्लेवाल का इलाज कर रहे डॉक्टरों ने कहा कि उनकी सेहत हर दिन बिगड़ती जा रही है. किसान फसलों के लिए न्यूनतम समर्थन मूल्य की कानूनी गारंटी की मांग को लेकर शंभू बॉर्डर और खनौरी बॉर्डर पर विरोध प्रदर्शन कर रहे हैं. किसानों के समर्थन में डल्लेवाल 26 नवंबर 2024 से भूख हड़ताल कर रहे हैं. उनके साथ किसान नेताओं ने सरकार को चेतावनी दी है कि अगर डल्लेवाल को अनशन के दौरान कुछ होता है तो सरकार हालात नहीं संभाल पाएगी. इसके पहले खुद डल्लेवाल पंजाब सरकार के मंत्रियों को खरी खोटी सुना चुके हैं.

किसान कई बार कर चुके दिल्ली कूच की कोशिश

किसान लंबे समय से दिल्ली कूच की कोशिश कर रहे हैं, लेकिन उन्हें बल प्रयोग कर रोक दिया जाता है. अब तक किसान 3 बार दिल्ली कूच की कोशिश के साथ ही कई बार महापंचायत भी कर चुके हैं. 30 दिसंबर को किसानों की तरफ से पंजाब बंद भी किया गया था. किसान अपनी मांगों को लेकर डटे हुए हैं.

बालाजी के आश्रम में मिले एक ही परिवार के 4 शव

नई दिल्ली.

राजस्थान के करौली जिले के मेहंदीपुर बालाजी में एक बार फिर सनसनी मचाने वाली खबर सामने आई है. आश्रम के अंदर एक ही परिवार के चार लोगों के शव पाए गए हैं. मेहंदीपुर बालाजी के रामा कृष्णा आश्रम में देहरादून से आकर एक परिवार रुका था, जिसमें परिवार में माता-पिता और बहन-भाई शामिल थे. मामले की खबर टोडाभीम पुलिस को सूचना दी गई, जिसके बाद उपखंड अधिकारी मुरारी लाल मीणा थाना अधिकारी देवेंद्र शर्मा के साथ में पुलिस मौके पर पहुंची. एक साथ चार लोगों के शव मिलने से आश्रम में हड़कंप मच गया.

पुलिस को जानकारी मिलने के बाद मौके पर टोडाभीम और करौली से जिला पुलिस अधीक्षक बृजेश ज्योति उपाध्याय मौके पर पहुंचे. घटना की जांच करने के बाद आधार कार्ड मिला और इसी के जरिए चारों शवों की पहचान की गई. मृतकों की पहचान रामपुर देहरादून उत्तराखंड निवासी सुरेंद्र कुमार उपाध्याय (60), कमलेश (55), नितिन (32) और नीलम (25) के रूप में हुई है. जिला पुलिस अधीक्षक ने बताया कि यह परिवार मेहंदीपुर बालाजी आए थे. चारों में से दो बेड पर लेटे हुए थे और दो नीचे लेटे हुए थे. इसके बाद शवों को पोस्टमार्टम के लिए ले जाया गया.

इन्सानों तक पहुंच सकता है डेयरी मवेशी का बैक्टीरिया

नई दिल्ली.

भारतीय वैज्ञानिकों ने दावा किया है कि डेयरी मवेशी में मिलने वाला बैक्टीरिया इन्सानों को भी घातक बीमारी दे सकता है। वैज्ञानिकों ने इस बैक्टीरिया के जीनोम अनुक्रमण में करीब 41 भारतीय वेरिएंट की पहचान की है जिसमें से कुछ ऐसे भी हैं जो जानवरों से इन्सानों में प्रसारित होने की क्षमता रखते हैं। देश के चर्चित राष्ट्रीय पशु जैव प्रौद्योगिकी संस्थान के वैज्ञानिकों ने बोवाइन मास्टिटिस बीमारी पर एक रिपोर्ट तैयार की है। यह बीमारी भारत सहित पूरी दुनिया के डेयरी क्षेत्र को हर साल काफी नुकसान पहुंचा रही है। गाय या भैंस में होने वाला यह स्तनदाह रोग डेयरी मवेशियों में सबसे आम बीमारी है जो स्तन ग्रंथि और थन के ऊतकों में सूजन पैदा करती है। इसकी वजह से दूध की कमी या फिर उसकी गुणवत्ता खराब होने लगती है। पेनिसिलिन इंजेक्शन और सल्फर युक्त दवाओं के जरिये इसका इलाज किया जाता है, लेकिन इस संक्रामक रोग में इन्सानों को भी प्रभावित करने की क्षमता है।

वैज्ञानिकों ने बीमारी के रोगजनक स्टैफिलोकोकस ऑरियस (एस. ऑरियस) नामक बैक्टीरिया की जीनोम विज्ञान के जरिए जांच शुरू की। इस बीच अलग अलग राज्यों में संक्रमित मवेशियों से बैक्टीरिया के कुल 41 भारतीय स्ट्रेन एकत्रित किए गए। एस ऑरियस में पांच क्लोनल कॉम्प्लेक्स के 15 सीक्वेंस का पता चला है जिनमें सीसी 8 और सीसी 97 सबसे ज्यादा प्रचलित हैं और यह दोनों संभावित जूनोटिक ट्रांसमिशन से जुड़े होने के सबूत मिले है। रिपोर्ट में डेयरी मवेशियों और उनके संपर्क में रहने वाले इंसानों की निगरानी बढ़ाने की सिफारिश की है जिसके लिए अगले कुछ सप्ताह में संबंधित राज्यों के साथ एक बैठक होगी।